



Wir geben Halt.



Baubeschläge mit Stil aus Edelstahl und Messing.
Drückergarnituren. Schutzbeschläge. Stoßgriffe. Schiebetürbeschläge.

Preiskatalog Web

Vertrauen.



Herausforderungen annehmen. Belastungen standhalten. Im Team Stärke zeigen, schnell reagieren und gemeinsam weiter gehen als andere. Eigenschaften, die nicht nur bei jedem Schritt am Berg gefragt sind, sondern auch bei dem, was wir bei Goll täglich tun. Seit Jahrzehnten übrigens schon – und von Beginn des Weges an, mit dem Blick nach vorn.

Wir sorgen in vielerlei Hinsicht für Halt und Beständigkeit. Durch Produkt-Know-how prägen wir den Markt. Vor allem jedoch schaffen wir das gute Gefühl von Sicherheit durch absolute Verlässlichkeit. Das ist, was zählt. In der Höhe oder fest auf dem Boden. Willkommen bei Goll.



www.helmutgoll.com

Baubeschläge mit Stil aus Edelstahl und Messing.

Drückergarnituren. Schutzbeschläge. Schiebetürmuscheln.

Inhaltsverzeichnis

Drückergarnitur Magnum DR101	Seite	8
Drückergarnitur Lumen DR102	Seite	14
Drückergarnitur Fortis DR103	Seite	20
Drückergarnitur Arena DR104	Seite	30
Drückergarnitur Neon DR105	Seite	36
Drückergarnitur Vela DR106	Seite	42
Drückergarnitur Format DR107	Seite	48
Drückergarnitur Karat DR108	Seite	54
Drückergarnitur Fortis B DR109	Seite	62
Drückergarnitur Isis DR110	Seite	68
Drückergarnitur Korona DR111	Seite	74
Drückergarnitur Fortis OV DR303	Seite	80
Drückergarnitur Circuit OV DR311	Seite	86
Zubehör für Drückergarnituren	Seite	92
Hebe-/Schiebetürbeschlag	Seite	106
Schutzrosetten	Seite	122
Schiebetürbeschlag-Set	Seite	136
Schiebetürmuscheln	Seite	142
Türspione	Seite	149
GOLL-Verpackung, Verkaufs- und Lieferbedingungen	Seite	150
Numerisches Register	Seite	151



Erfahrung.

Mit Ausdauer den Weg beschreiten. Das Ziel nie aus den Augen verlieren. Was für das Bergsteigen gilt, hat auch große Bedeutung in dem, wie wir bei Goll agieren. Wir machen keine Umwege. Wir wissen, was Sie brauchen. Wir sind an Ihrer Seite. Und wir handeln schnell. Mit Erfahrung und Kompetenz seit 1975 – so wie Sie es schon lange gewohnt sind.

Seilschaft.

Große Ansprüche und ein Ziel. Verschiedene Fähigkeiten und ein Team. Gegenseitiger Halt. Das Beste entsteht in Gemeinschaft. Bei Goll gilt das nicht nur für die Verbindung innerhalb unserer Teams oder zu unseren Partnern. Sondern vor allem für das direkte Miteinander zwischen Ihnen und uns. Wir sind nur ein paar Schritte entfernt und halten die Verbindung. Direkt, vertrauensvoll, persönlich.



Pioniergeist.

Dort gehen, wo noch niemand gegangen ist: Wer nicht nach dem Neuen strebt, kann nichts verbessern. Weil sich ständig neue Herausforderungen ergeben, entwickeln wir bei Goll immer wieder Sonderlösungen. Manchmal sogar mehrere innerhalb weniger Tage. Unsere Entwickler reagieren schnell und präzise auf das Außergewöhnliche – Ihre Ideen. Sind Sie bereit, die Dinge besser zu machen? Den richtigen Partner dafür haben Sie ja.



Entschlossenheit.

Im Alpinismus spricht man von der Direttissima – und auch bei Goll gehen wir am liebsten direkt ans Ziel. Unsere Dichtungsprofile und Beschläge sind auf über 10.000 Paletten und in rund 54.000 Kleinteilebehältern gelagert. Was für Sie bedeutet, dass ständig über 98% aller Artikel aus unserem Katalog für Sie verfügbar sind und wir mit rund 400 Kommissionierungen pro Stunde alle eingehenden Aufträge innerhalb von 5 Stunden zur Auslieferung bereitstellen können. Wenn Sie uns brauchen, sind wir da. Ohne Umwege.





www.helmutgoll.com

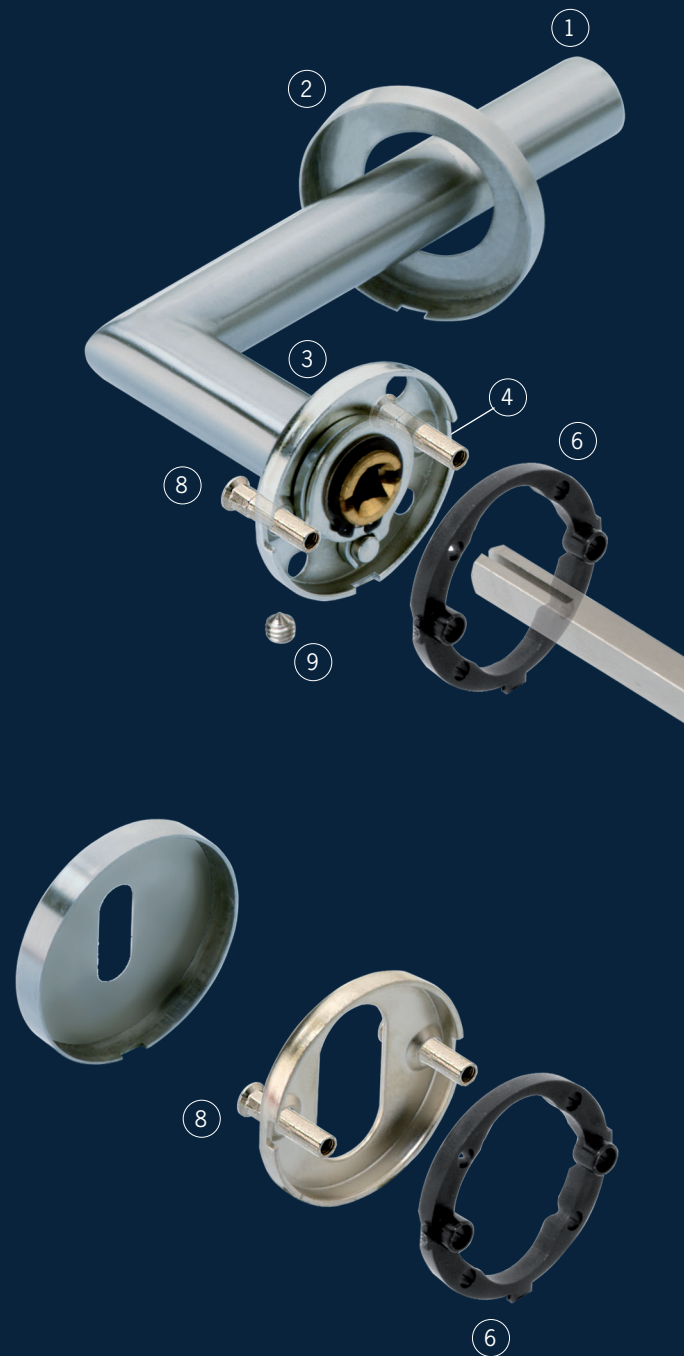

- 1** Drückerrohr mit \varnothing 20 mm und 1,2 mm Wandstärke. Vorteile: saubere Verarbeitung und höchste Qualität.
- 2** Die Rosetten lassen sich bei der Mehrzahl der Modelle über den Drückerkopf schieben. Vorteil: Montagefreundlich aufgrund gut zugänglicher Durchzugsschrauben.
- 3** Ganzmetall-Unterkonstruktion für tragende Teile. Mit vier zusätzlichen Befestigungslöchern für schwere Drückermodele, vor allem aber für Aluminium- bzw. Kunststofftüren.
- 4** Verlängerter Messingeinsatz. Vorteil: optimal zur Aufnahme höherer Kräfte und für den satten Sitz des Vierkantstifts im Drückerkopf.

- 5** Vierkantstift in den Varianten 8/8,5, 8/9 und 8/10 als abgesetzter Stift aus einem Stück gefertigt – keine Reduktionshülsen!
- 6** Kunststoff-Adapter (werden serienmäßig auch bei Schlüsselrosetten mitgeliefert) mit \varnothing 7 mm Stütznoppen. Vorteile: Garantiert eine flächenbündige und kraftschlüssige Auflage bei Befestigung an Aluminium- oder Kunststofftüren und bei Weichhölzern werden Metallteile nicht in das Holz hineingedrückt. Kunststoff-Adapter sorgen zudem für die optimale Zentrierung von PZ- oder RZ-Rosetten. Die Nase an der Unterseite hilft, dass gerade die quadratischen Rosetten stets gerade ausgerichtet sind.

Drücker von GOLL bringen Ihnen vor allem eines: viele Vorteile.

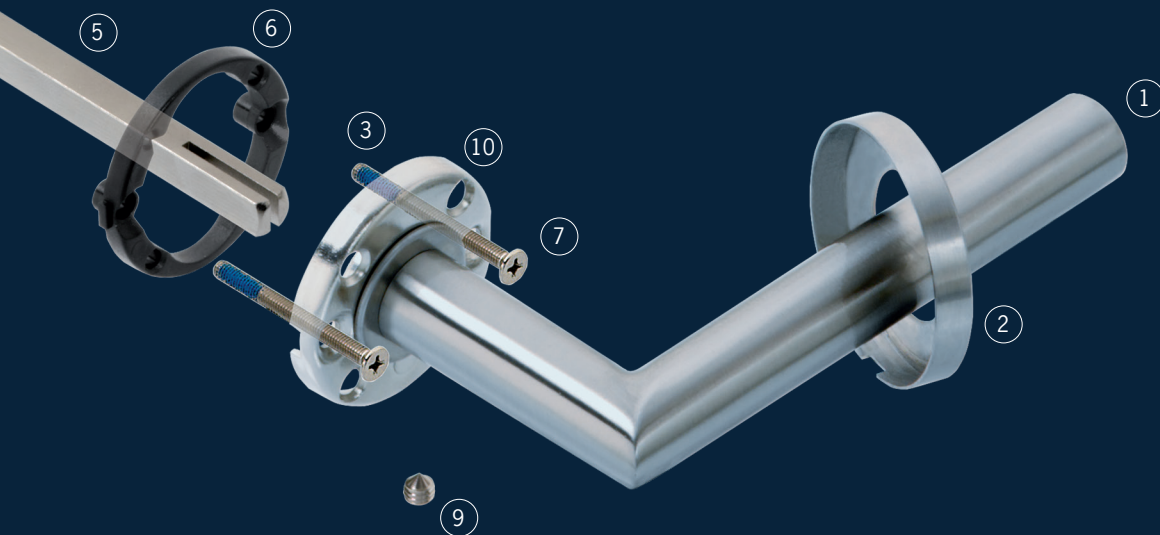

7 Durchzugsschrauben M4 x 50 mm mit Losdrehsicherung. Vorteil: Auch in den Längen 55, 65, 100 und 123 mm lieferbar.

8 Hülsen für die Durchzugsschrauben mit 6-Kant-Führung. Vorteil: Hülsenschrauben müssen nur einseitig angezogen werden.

9 Inbusschraube. Vorteil: Befestigung von unten, damit diese von der Seite nicht sichtbar ist.

10 4 zusätzliche Befestigungspositionen für Aluminium- oder Kunststoffüren.

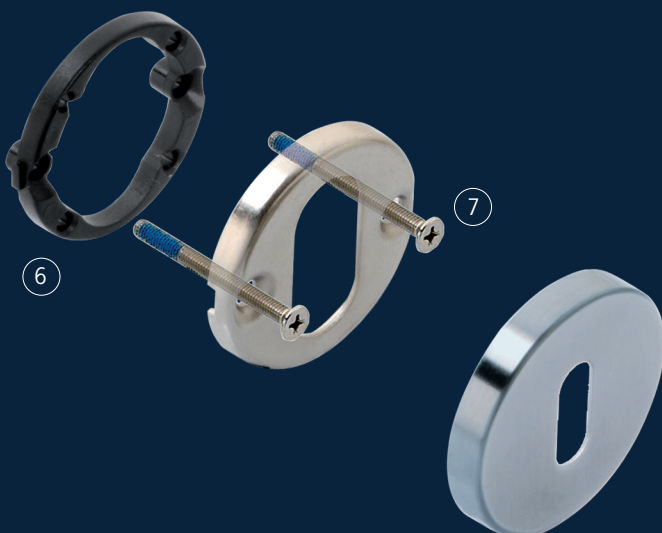



MAGNUM



DR101



101 - Magnum

Edelstahl-Drückergarnitur



Produktfamilie:



Wechselgarnitur (Beispiel mit Knopf Globus)



Drehkipp-Olive DK102



Schutzrosette 1295 (mit Außenring)



Schutzrosette 1295F (ohne Außenring)



Schutzrosette 1296

Ausführungen



Drückergarnitur Magnum DR101

Bestell-Nr.	Ausführung	Stift Ros. mm	Gr./Krt.	Ü-Krt. o.Mwst.	Bruttopreis/Gr. m.Mwst.	
mit 8,0 mm Stift		Stift Ros. mm				
Benutzerkategorie 3						
DR101-80-BB-ES	Edelstahl		8	BB	1 10	46,44 55,26
DR101-80-PZ-ES	Edelstahl		8	PZ	1 10	46,44 55,26
DR101-80-WC-ES	Edelstahl	8	WC	1 10	71,12 84,63	
mit 10,0 mm Stift		Stift Ros. mm				
Benutzerkategorie 3						
DR101-10-PZ-ES	Edelstahl	10	PZ	1 10	48,06 57,19	

Benutzerkategorie: Klasse 3/7/-/C/0/3/(0/3)/B nach EN1906.

Schutzgarnitur in Kombination mit Schutzrosette 1295: in Kombination mit unseren Schutzrosetten 1295 mit der Kennung SK3 erhält man eine Schutzgarnitur, die in der Einbruchsicherheitsklasse **3** nach EN1906 zertifiziert ist (3/7/-/C/0/3/3/B). Somit eignet sich die Schutzgarnitur für einbruchhemmende Türen für Widerstandsklasse RC3 nach EN1627.

Brandschutz: 30 Minuten nach EN1906 (Kategorie C) bzw. ÖNorm B3859.

Ausführung: Griff und Rosetten: Edelstahl. Unterkonstruktion: Stahl vernickelt.

Drückerlagerung: Die Drücker sind für einen langlebigen, leichtgängigen und geräuscharmen Lauf mit einem Gleitlager versehen.

Rückholfeder: Die Drückerrosetten sind standardmäßig mit einer Ganzmetall-Rückholfeder ausgestattet.

Rosettenmontage: Die Drücker- und die Schlüsselrosetten rasten auf der Unterkonstruktion ein und finden dort einen festen Halt. Die Drückerrosetten können über den Drückerhals geschoben werden, sodass die Montage mittels der serienmäßig mitgelieferten Hülsenschrauben problemlos erfolgen kann.

Drückerstift: Der in der Tabelle fett angedruckte Drückerstift wird serienmäßig mitgeliefert. Für abweichende Türstärken den geeigneten Stift lt. Tabelle mitbestellen. Die aus einem Stück gefertigten Drückerstifte gewährleisten geringe Toleranzen.

Drückerstift-Tabelle für Magnum DR101

Stift 8 mm	Stift 10 mm	Stiftlänge mm	für Türstärke von	bis
970 095 80		95	25	45
970 110 80		110	38	60
970 125 80	970 125 10	125	55	75
970 140 80	970 140 10	140	70	90
970 155 80	970 155 10	155	85	105
970 170 80	970 170 10	170	100	120

Skizze

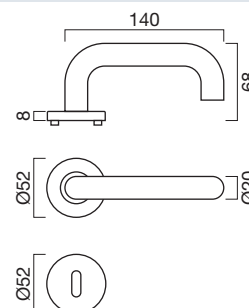

Durchzugsschrauben-Tabelle für Magnum

Durchzugsschraube	Länge mm	für Türstärke von	bis
DS-M4x50	50	37	54
DS-M4x55	55	42	59
DS-M4x65	65	52	69

Zubehör / Technische Informationen

Siehe	ab Seite
Rosetten	96
Drückerstift	99
Zubehör	103
Hebeschiebetürbeschlag	108
Schutzrosetten	124

Wechselgarnitur Drücker Magnum DR101 - Knopf Globus drehbar KN200

Bestell-Nr.	Ausführung	Stift Ros. mm	Gr./ Bruttopreis/Grt.		
			Krt.	o.Mwst.	m.Mwst.
Knopf linkszeigend - Drücker rechtszeigend					
WG101/200RE-80-PZ-ES	Edelstahl	8 PZ	1	96,72	115,10
WG101/200RE-10-PZ-ES	Edelstahl	10 PZ	1	98,63	117,37
Knopf rechtszeigend - Drücker linkszeigend					
WG101/200LI-80-PZ-ES	Edelstahl	8 PZ	1	96,72	115,10
WG101/200LI-10-PZ-ES	Edelstahl	10 PZ	1	98,63	117,37



Achtung: Knopf drehbar

Ausführung: Griff, Knopf, Rosetten: Edelstahl. Unterkonstruktion: Stahl vernickelt.

Lagerung: Die Drücker und der drehbare Knopf KN200 sind für einen langlebigen, leichtgängigen und geräuscharmen Lauf mit einem Gleitlager versehen.

Rückholfeder: Die Drücker- und die Knopfrosette sind standardmäßig mit einer Ganzmetall-Rückholfeder ausgestattet.

Rosettenmontage: Die Drücker- und die Schlüsselrosetten rasten auf der Unterkonstruktion ein und finden dort einen festen Halt. Die Drückerrosetten können über den Drückerhals geschoben werden, sodass die Montage einfach erfolgen kann.

Zubehör / Technische Informationen

Siehe	ab Seite
Drückerstift	99

Wechselgarnitur Drücker Magnum DR101 - Knopf Globus starr KN201

Bestell-Nr.	Ausführung	Stift Ros. mm	Gr./ Bruttopreis/Grt.		
			Krt.	o.Mwst.	m.Mwst.
Knopf linkszeigend - Drücker rechtszeigend					
WG101/201RE-80-PZ-ES	Edelstahl	8 PZ	1	101,63	120,94
WG101/201RE-10-PZ-ES	Edelstahl	10 PZ	1	103,42	123,07
Knopf rechtszeigend - Drücker linkszeigend					
WG101/201LI-80-PZ-ES	Edelstahl	8 PZ	1	101,63	120,94
WG101/201LI-10-PZ-ES	Edelstahl	10 PZ	1	103,42	123,07



Ausführung: Griff, Knopf, Rosetten: Edelstahl. Unterkonstruktion: Stahl vernickelt.

Lagerung: Die Drücker sind für einen langlebigen, leichtgängigen und geräuscharmen Lauf mit einem Gleitlager versehen.

Rückholfeder: Die Drückerrosetten sind standardmäßig mit einer Ganzmetall-Rückholfeder ausgestattet.

Rosettenmontage: Die Drücker- und die Schlüsselrosetten rasten auf der Unterkonstruktion ein und finden dort einen festen Halt. Die Drückerrosetten können über den Drückerhals geschoben werden, sodass die Montage einfach erfolgen kann.

Knopfmontage: Für die Knöpfe für starre Montage werden serienmäßig geeignete Montageplatten und Durchzugsschrauben mit Trennkerben mitgeliefert.

Patent-Wechselstift: Der in der Tabelle fett angedruckte Patent-Wechselstift wird serienmäßig mitgeliefert. Für abweichende Türstärken den geeigneten Stift lt. Tabelle mitbestellen. **Maß A:** = Mitte Schloss bis Innenkante Türblatt.

Patent-Wechselstift-Tabelle für Magnum

Stift 8 mm	Stift 10 mm	Stiftlänge mm	für Maß A	
			von	bis
9713 64 80	9713 64 10	64	22	35
	9713 75 10	75	27	41
9713 84 80	9713 84 10	84	36	50
	9713 94 10	94	46	60

Skizze

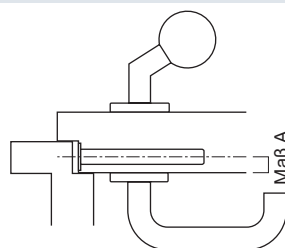

Zubehör / Technische Informationen

Siehe	ab Seite
Patent-Wechselstift, Wechselstift	101

Ausführungen

Edelstahl



Wechselgarnitur Drücker Magnum DR101 - Knopf Focus starr KN202

Bestell-Nr.	Ausführung	Stift Ros. mm	Gr./ Bruttopreis/Gr.	
			Krt. o.Mwst.	m.Mwst.
Knopf linkszeigend - Drücker rechtszeigend				
WG101/202RE-80-PZ-ES	Edelstahl	8 PZ	1	114,66 136,45
WG101/202RE-10-PZ-ES	Edelstahl	10 PZ	1	116,46 138,59
Knopf rechtszeigend - Drücker linkszeigend				
WG101/202LI-80-PZ-ES	Edelstahl	8 PZ	1	114,66 136,45
WG101/202LI-10-PZ-ES	Edelstahl	10 PZ	1	116,46 138,59



Wechselgarnitur Drücker Magnum DR101 - Knopf Uno starr KN203

Bestell-Nr.	Ausführung	Stift Ros. mm	Gr./ Bruttopreis/Gr.	
			Krt. o.Mwst.	m.Mwst.
Knopf linkszeigend - Drücker rechtszeigend				
WG101/203RE-80-PZ-ES	Edelstahl	8 PZ	1	122,35 145,60
WG101/203RE-10-PZ-ES	Edelstahl	10 PZ	1	124,14 147,73
Knopf rechtszeigend - Drücker linkszeigend				
WG101/203LI-80-PZ-ES	Edelstahl	8 PZ	1	122,35 145,60
WG101/203LI-10-PZ-ES	Edelstahl	10 PZ	1	124,14 147,73



Wechselgarnitur Drücker Magnum DR101 - Knopf Radius starr KN204

Bestell-Nr.	Ausführung	Stift Ros. mm	Gr./ Bruttopreis/Gr.	
			Krt. o.Mwst.	m.Mwst.
Knopf linkszeigend - Drücker rechtszeigend				
WG101/204RE-80-PZ-ES	Edelstahl	8 PZ	1	114,66 136,45
WG101/204RE-10-PZ-ES	Edelstahl	10 PZ	1	116,46 138,59
Knopf rechtszeigend - Drücker linkszeigend				
WG101/204LI-80-PZ-ES	Edelstahl	8 PZ	1	114,66 136,45
WG101/204LI-10-PZ-ES	Edelstahl	10 PZ	1	116,46 138,59

Ausführung: Griff, Knopf, Rosetten: Edelstahl. Unterkonstruktion: Stahl vernickelt.

Lagerung: Die Drücker sind für einen langlebigen, leichtgängigen und geräuscharmen Lauf mit einem Gleitlager versehen.

Rückholfeder: Die Drückerrosetten sind standardmäßig mit einer Ganzmetall-Rückholfeder ausgestattet.

Rosettenmontage: Die Drücker- und die Schlüsselrosetten rasten auf der Unterkonstruktion ein und finden dort einen festen Halt. Die Drückerrosetten können über den Drückerhals geschoben werden, sodass die Montage einfach erfolgen kann.

Knopfmontage: Für die Knöpfe für starre Montage werden serienmäßig geeignete Montageplatten und Durchzugsschrauben mit Trennkerben mitgeliefert.

Patent-Wechselstift: Der in der Tabelle fett angedruckte Patent-Wechselstift wird serienmäßig mitgeliefert. Für abweichende Türstärken den geeigneten Stift lt. Tabelle mitbestellen. **Maß A:** = Mitte Schloss bis Innenkante Türblatt.

Patent-Wechselstift-Tabelle für Magnum

Stift 8 mm	Stift 10 mm	Stiftlänge mm	für Maß A	
			von	bis
9713 64 80	9713 64 10	64	22	35
	9713 75 10	75	27	41
9713 84 80	9713 84 10	84	36	50
	9713 94 10	94	46	60

Skizze

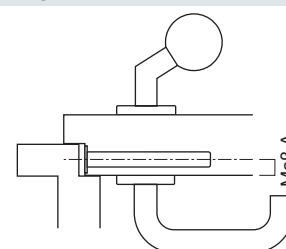

Zubehör / Technische Informationen

Siehe	ab Seite
Patent-Wechselstift, Wechselstift	101

Ausführungen



Edelstahl

Drehkipp-Olive DK102

Bestell-Nr.	Ausführung	Stift mm	Stück/			Bruttopreis/Stück	
			Krt.	Ü-Krt.	Einheit	o.Mwst.	m.Mwst.
DK102/32-ES	Edelstahl	7 x 32	5	30	Stück	22,82	27,16
DK102/36-ES	Edelstahl	7 x 36	5	30	Stück	22,82	27,16
DK102/40-ES	Edelstahl	7 x 40	5	30	Stück	22,82	27,16
DK102/50-ES	Edelstahl	7 x 50	5	30	Stück	22,82	27,16

Zertifizierung: Geprüft nach DIN 18267.

Ausführung: Edelstahl.

Rasterung: Mit 90°-Rasterung.

Stift: Mit 7 x 32 mm, 7 x 36 mm, 7 x 40 mm oder 7 x 50 mm Vierkantstift lieferbar.



Skizze

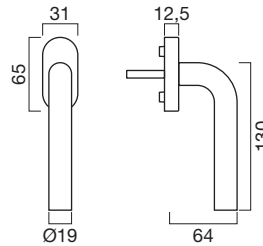

Drehkipp-Olive DK100 - Rasterteil mit Blindrosette

Bestell-Nr.	Ausführung	Stift mm	Stück/			Bruttopreis/Stück	
			Krt.	Ü-Krt.	Einheit	o.Mwst.	m.Mwst.
DK100/32-RT-OL-ES	Edelstahl	7 x 32	10	50	Stück	15,36	18,28
DK100/36-RT-OL-ES	Edelstahl	7 x 36	10	50	Stück	15,36	18,28
DK100/40-RT-OL-ES	Edelstahl	7 x 40	10	50	Stück	15,36	18,28
DK100/50-RT-OL-ES	Edelstahl	7 x 50	10	50	Stück	15,36	18,28

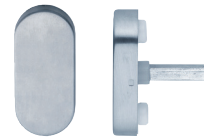

Skizze

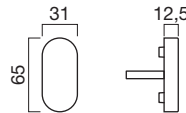

Ausführungen

Edelstahl





LUMEN



DR102



102 - Lumen

Edelstahl-Drückergarnitur

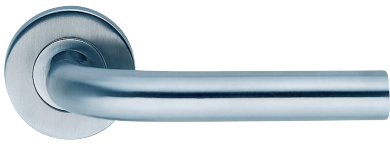

Produktfamilie



Wechselgarnitur (Beispiel mit Knopf Uno)



Drehkipp-Olive DK102



Schutzrosette 1295 (mit Außenring)



Schutzrosette 1295F (ohne Außenring)



Schutzrosette 1296

Ausführungen

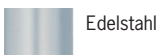

Edelstahl

Drückergarnitur Lumen DR102

Bestell-Nr.	Ausführung	Stift Ros. mm	Gr./Krt.	Ü-Krt. o.Mwst.	Bruttopreis/Gr. m.Mwst.
mit 8,0 mm Stift Benutzerkategorie 3					
DR102-80-BB-ES	Edelstahl	8 BB	1	10	46,44 55,26
DR102-80-PZ-ES	Edelstahl	8 PZ	1	10	46,44 55,26
DR102-80-WC-ES	Edelstahl	8 WC	1	10	71,12 84,63
mit 10,0 mm Stift Benutzerkategorie 3					
DR102-10-PZ-ES	Edelstahl	10 PZ	1	10	48,06 57,19

Benutzerkategorie: Klasse 3/7/-/C/0/3/(0/3)/B nach EN1906.

Schutzgarnitur in Kombination mit Schutzrosette 1295: in Kombination mit unseren Schutzrosetten 1295 mit der Kennung SK3 erhält man eine Schutzgarnitur, die in der Einbruchsicherheitsklasse **3** nach EN1906 zertifiziert ist (3/7/-/C/0/3/3/B). Somit eignet sich die Schutzgarnitur für einbruchhemmende Türen für Widerstandsklasse RC3 nach EN1627.

Brandschutz: 30 Minuten nach EN1906 (Kategorie C) bzw. ÖNorm B3859.

Ausführung: Griff und Rosetten: Edelstahl. Unterkonstruktion: Stahl vernickelt.

Drückerlagerung: Die Drücker sind für einen langlebigen, leichtgängigen und geräuscharmen Lauf mit einem Gleitlager versehen.

Rückholfeder: Die Drückerrosetten sind standardmäßig mit einer Ganzmetall-Rückholfeder ausgestattet.

Rosettenmontage: Die Drücker- und die Schlüsselrosetten rasten auf der Unterkonstruktion ein und finden dort einen festen Halt. Die Drückerrosetten können über den Drückerhals geschoben werden, sodass die Montage mittels der serienmäßig mitgelieferten Hülsenschrauben problemlos erfolgen kann.

Drückerstift: Der in der Tabelle fett angedruckte Drückerstift wird serienmäßig mitgeliefert. Für abweichende Türstärken den geeigneten Stift lt. Tabelle mitbestellen. Die aus einem Stück gefertigten Drückerstifte gewährleisten geringe Toleranzen.

Drückerstift-Tabelle für Lumen DR102

Stift 8 mm	Stift 10 mm	Stiftlänge mm	für Türstärke	
			von	bis
970 095 80		95	25	45
970 110 80		110	38	60
970 125 80	970 125 10	125	55	75
970 140 80	970 140 10	140	70	90
970 155 80	970 155 10	155	85	105
970 170 80	970 170 10	170	100	120

Durchzugsschrauben-Tabelle für Lumen

Durchzugsschraube	Länge mm	für Türstärke	
		von	bis
DS-M4x50	50	37	54
DS-M4x55	55	42	59
DS-M4x65	65	52	69

Zubehör / Technische Informationen

Siehe	ab Seite
Rosetten	96
Drückerstift	99
Zubehör	103
Hebeschiebetürbeschlag	108
Schutzrosetten	124

Skizze

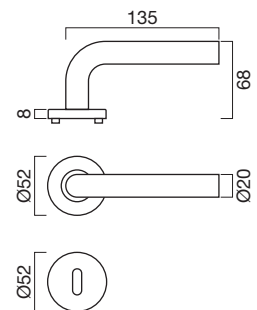

Wechselgarnitur Drücker Lumen DR102 - Knopf Globus drehbar KN200

Bestell-Nr.	Ausführung	Stift Ros. mm	Gr./ Bruttopreis/Grt.		
			Krt.	o.Mwst.	m.Mwst.
Knopf linkszeigend - Drücker rechtszeigend					
WG102/200RE-80-PZ-ES	Edelstahl	8 PZ	1	96,72	115,10
WG102/200RE-10-PZ-ES	Edelstahl	10 PZ	1	98,63	117,37
Knopf rechtszeigend - Drücker linkszeigend					
WG102/200LI-80-PZ-ES	Edelstahl	8 PZ	1	96,72	115,10
WG102/200LI-10-PZ-ES	Edelstahl	10 PZ	1	98,63	117,37



Achtung: Knopf drehbar

Ausführung: Griff, Knopf, Rosetten: Edelstahl. Unterkonstruktion: Stahl vernickelt.

Lagerung: Die Drücker und der drehbare Knopf KN200 sind für einen langlebigen, leichtgängigen und geräuscharmen Lauf mit einem Gleitlager versehen.

Rückholfeder: Die Drücker- und die Knopfrosette sind standardmäßig mit einer Ganzmetall-Rückholfeder ausgestattet.

Rosettenmontage: Die Drücker- und die Schlüsselrosetten rasten auf der Unterkonstruktion ein und finden dort einen festen Halt. Die Drückerrosetten können über den Drückerhals geschoben werden, sodass die Montage einfach erfolgen kann.

Zubehör / Technische Informationen

Siehe	ab Seite
Drückerstift	99

Wechselgarnitur Drücker Lumen DR102 - Knopf Globus starr KN201

Bestell-Nr.	Ausführung	Stift Ros. mm	Gr./ Bruttopreis/Grt.		
			Krt.	o.Mwst.	m.Mwst.
Knopf linkszeigend - Drücker rechtszeigend					
WG102/201RE-80-PZ-ES	Edelstahl	8 PZ	1	101,63	120,94
WG102/201RE-10-PZ-ES	Edelstahl	10 PZ	1	103,42	123,07
Knopf rechtszeigend - Drücker linkszeigend					
WG102/201LI-80-PZ-ES	Edelstahl	8 PZ	1	101,63	120,94
WG102/201LI-10-PZ-ES	Edelstahl	10 PZ	1	103,42	123,07



Ausführung: Griff, Knopf, Rosetten: Edelstahl. Unterkonstruktion: Stahl vernickelt.

Lagerung: Die Drücker sind für einen langlebigen, leichtgängigen und geräuscharmen Lauf mit einem Gleitlager versehen.

Rückholfeder: Die Drückerrosetten sind standardmäßig mit einer Ganzmetall-Rückholfeder ausgestattet.

Rosettenmontage: Die Drücker- und die Schlüsselrosetten rasten auf der Unterkonstruktion ein und finden dort einen festen Halt. Die Drückerrosetten können über den Drückerhals geschoben werden, sodass die Montage einfach erfolgen kann.

Knopfmontage: Für die Knöpfe für starre Montage werden serienmäßig geeignete Montageplatten und Durchzugsschrauben mit Trennkerben mitgeliefert.

Patent-Wechselstift: Der in der Tabelle fett angedruckte Patent-Wechselstift wird serienmäßig mitgeliefert. Für abweichende Türstärken den geeigneten Stift lt. Tabelle mitbestellen. **Maß A:** = Mitte Schloss bis Innenkante Türblatt.

Patent-Wechselstift-Tabelle für Lumen

Stift 8 mm	Stift 10 mm	Stiftlänge mm	für Maß A	
			von	bis
9713 64 80	9713 64 10	64	22	35
	9713 75 10	75	27	41
9713 84 80	9713 84 10	84	36	50
	9713 94 10	94	46	60

Skizze

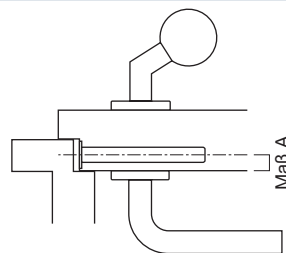

Zubehör / Technische Informationen

Siehe	ab Seite
Patent-Wechselstift, Wechselstift	101

Ausführungen

Edelstahl



Wechselgarnitur Drücker Lumen DR102 - Knopf Focus starr KN202

Bestell-Nr.	Ausführung	Stift Ros. mm	Gr./ Bruttopreis/Grt.		
			Krt. o.Mwst.	m.Mwst.	
Knopf linkszeigend - Drücker rechtszeigend		8 PZ	1	114,66	136,45
WG102/202RE-80-PZ-ES	Edelstahl				
Knopf rechtszeigend - Drücker linkszeigend		10 PZ	1	116,46	138,59
WG102/202LI-80-PZ-ES	Edelstahl				
Knopf linkszeigend - Drücker rechtszeigend		8 PZ	1	114,66	136,45
WG102/202LI-10-PZ-ES	Edelstahl				
Knopf rechtszeigend - Drücker linkszeigend		10 PZ	1	116,46	138,59
WG102/202RE-10-PZ-ES	Edelstahl				



Wechselgarnitur Drücker Lumen DR102 - Knopf Uno starr KN203

Bestell-Nr.	Ausführung	Stift Ros. mm	Gr./ Bruttopreis/Grt.		
			Krt. o.Mwst.	m.Mwst.	
Knopf linkszeigend - Drücker rechtszeigend		8 PZ	1	122,35	145,60
WG102/203RE-80-PZ-ES	Edelstahl				
Knopf rechtszeigend - Drücker linkszeigend		10 PZ	1	124,14	147,73
WG102/203LI-80-PZ-ES	Edelstahl				
Knopf linkszeigend - Drücker rechtszeigend		8 PZ	1	122,35	145,60
WG102/203LI-10-PZ-ES	Edelstahl				
Knopf rechtszeigend - Drücker linkszeigend		10 PZ	1	124,14	147,73
WG102/203RE-10-PZ-ES	Edelstahl				



Wechselgarnitur Drücker Lumen DR102 - Knopf Radius starr KN204

Bestell-Nr.	Ausführung	Stift Ros. mm	Gr./ Bruttopreis/Grt.		
			Krt. o.Mwst.	m.Mwst.	
Knopf linkszeigend - Drücker rechtszeigend		8 PZ	1	114,66	136,45
WG102/204RE-80-PZ-ES	Edelstahl				
Knopf rechtszeigend - Drücker linkszeigend		10 PZ	1	116,46	138,59
WG102/204LI-80-PZ-ES	Edelstahl				
Knopf linkszeigend - Drücker rechtszeigend		8 PZ	1	114,66	136,45
WG102/204LI-10-PZ-ES	Edelstahl				
Knopf rechtszeigend - Drücker linkszeigend		10 PZ	1	116,46	138,59
WG102/204RE-10-PZ-ES	Edelstahl				

Ausführung: Griff, Knopf, Rosetten: Edelstahl. Unterkonstruktion: Stahl vernickelt.
Lagerung: Die Drücker sind für einen langlebigen, leichtgängigen und geräuscharmen Lauf mit einem Gleitlager versehen.
Rückholfeder: Die Drückerrosetten sind standardmäßig mit einer Ganzmetall-Rückholfeder ausgestattet.
Rosettenmontage: Die Drücker- und die Schlüsselrosetten rasten auf der Unterkonstruktion ein und finden dort einen festen Halt. Die Drückerrosetten können über den Drückerhals geschoben werden, sodass die Montage einfach erfolgen kann.
Knopfmontage: Für die Knöpfe für starre Montage werden serienmäßig geeignete Montageplatten und Durchzugsschrauben mit Trennkerben mitgeliefert.
Patent-Wechselstift: Der in der Tabelle fett angedruckte Patent-Wechselstift wird serienmäßig mitgeliefert. Für abweichende Türstärken den geeigneten Stift lt. Tabelle mitbestellen. **Maß A:** = Mitte Schloss bis Innenkante Türblatt.

Patent-Wechselstift-Tabelle für Lumen

Stift 8 mm	Stift 10 mm	Stiftlänge mm	für Maß A	
			von	bis
9713 64 80	9713 64 10	64	22	35
	9713 75 10	75	27	41
9713 84 80	9713 84 10	84	36	50
	9713 94 10	94	46	60

Skizze

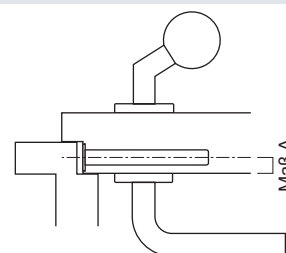

Zubehör / Technische Informationen

Siehe	ab Seite
Patent-Wechselstift, Wechselstift	101

Ausführungen



Drehkipp-Olive DK102

Bestell-Nr.	Ausführung	Stift mm	Stück/		Einheit	Bruttopreis/Stück	
			Krt.	Ü-Krt.		o.Mwst.	m.Mwst.
DK102/32-ES	Edelstahl	7 x 32	5	30	Stück	22,82	27,16
DK102/36-ES	Edelstahl	7 x 36	5	30	Stück	22,82	27,16
DK102/40-ES	Edelstahl	7 x 40	5	30	Stück	22,82	27,16
DK102/50-ES	Edelstahl	7 x 50	5	30	Stück	22,82	27,16

Zertifizierung: Geprüft nach DIN 18267.

Ausführung: Edelstahl.

Rasterung: Mit 90°-Rasterung.

Stift: Mit 7 x 32 mm, 7 x 36 mm, 7 x 40 mm oder 7 x 50 mm Vierkantstift lieferbar.



Skizze

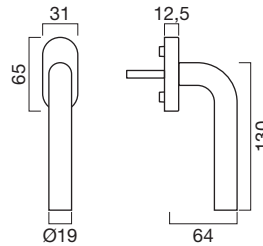

Drehkipp-Olive DK100 - Rasterteil mit Blindrosette

Bestell-Nr.	Ausführung	Stift mm	Stück/		Einheit	Bruttopreis/Stück	
			Krt.	Ü-Krt.		o.Mwst.	m.Mwst.
DK100/32-RT-OL-ES	Edelstahl	7 x 32	10	50	Stück	15,36	18,28
DK100/36-RT-OL-ES	Edelstahl	7 x 36	10	50	Stück	15,36	18,28
DK100/40-RT-OL-ES	Edelstahl	7 x 40	10	50	Stück	15,36	18,28
DK100/50-RT-OL-ES	Edelstahl	7 x 50	10	50	Stück	15,36	18,28

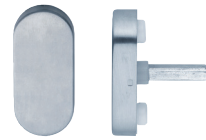

Skizze

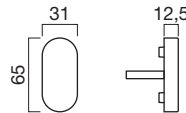

Ausführungen

Edelstahl



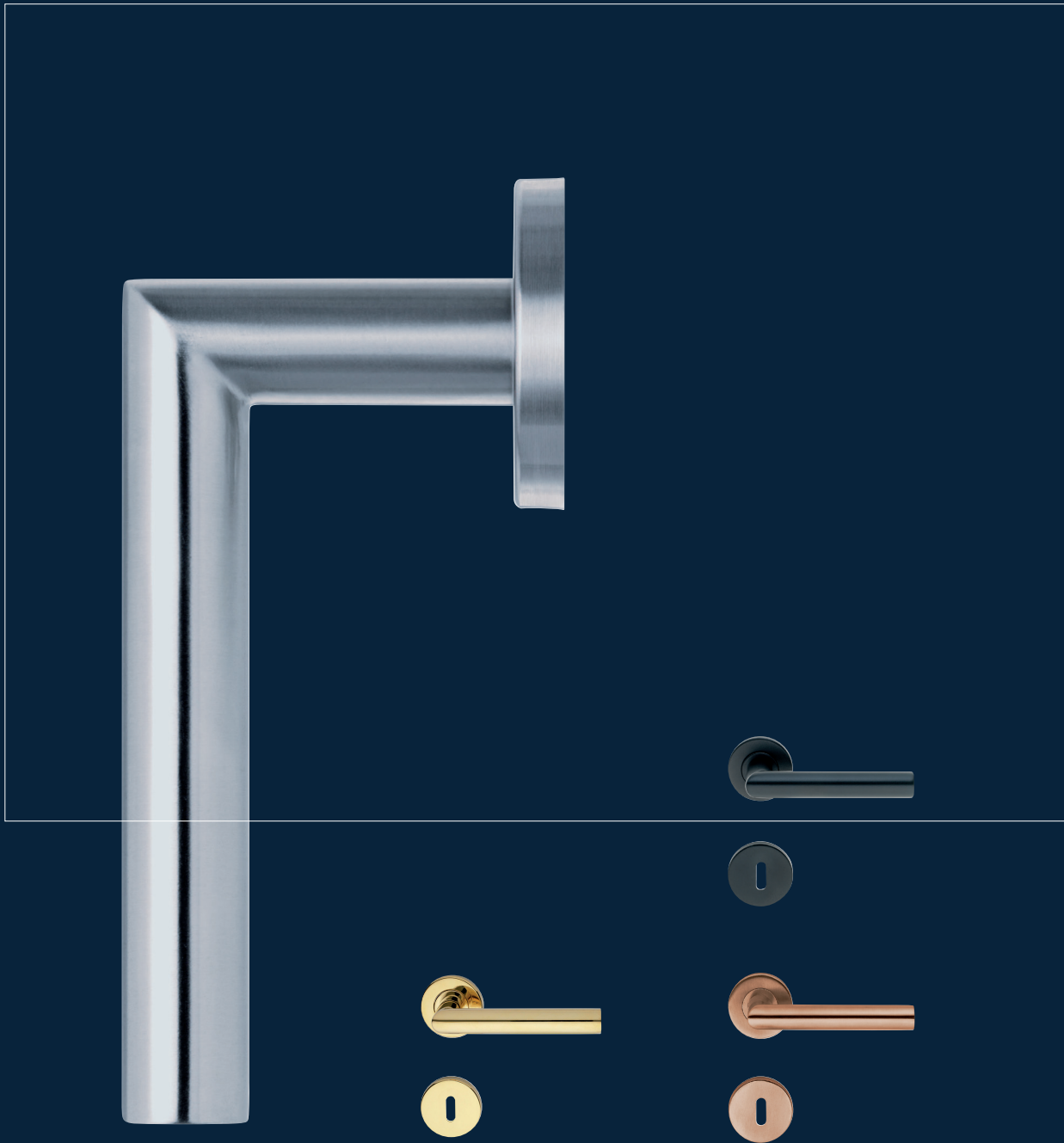

FORTIS

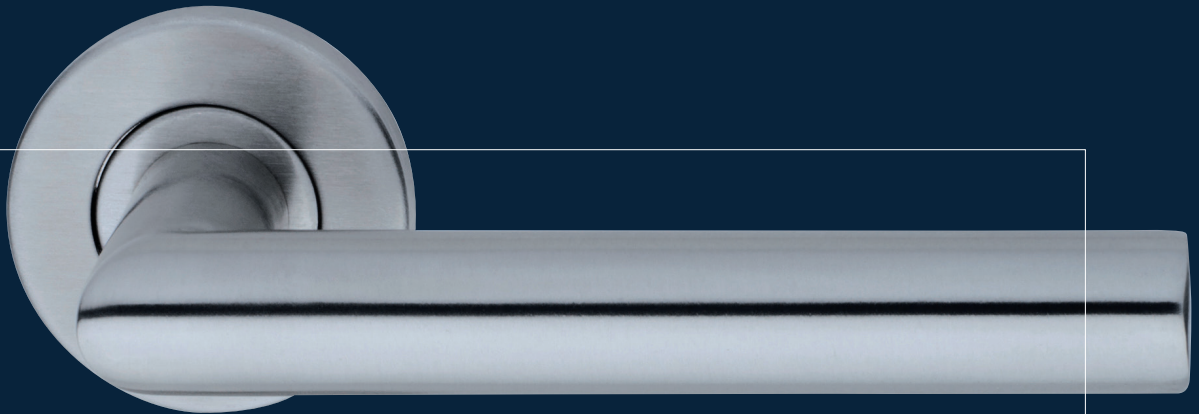

DR103

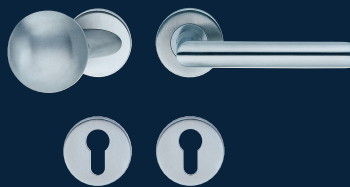

103 - Fortis

Edelstahl-Drückergarnitur



Produktfamilie



Wechselgarnitur (Beispiel mit Knopf Uno)



Drehkipp-Olive DK103



Schutzrosette 1295 (mit Außenring)



Schutzrosette 1295F (ohne Außenring)



Schutzrosette 1296

Ausführungen



Drückergarnitur Fortis DR103

Bestell-Nr.	Ausführung	Stift Ros. mm	Gr./Krt.	Ü-Krt.	o.Mwst.	Bruttopreis/Gr. m.Mwst.
mit 8 mm Stift						
Benutzerkategorie 3						
DR103-80-BB-ES	Edelstahl	8 BB	1	10		46,44 55,26
DR103-80-PZ-ES	Edelstahl	8 PZ	1	10		46,44 55,26
DR103-80-WC-ES	Edelstahl	8 WC	1	10		71,12 84,63
DR103-80-BB-PVD	Edelstahl PVD-MS	8 BB	1	10		69,67 82,91
DR103-80-PZ-PVD	Edelstahl PVD-MS	8 PZ	1	10		69,67 82,91
DR103-80-WC-PVD	Edelstahl PVD-MS	8 WC	1	10		106,68 126,95
DR103-80-BB-KUP	Edelstahl PVD-KUP	8 BB	1	10		73,14 87,04
DR103-80-PZ-KUP	Edelstahl PVD-KUP	8 PZ	1	10		73,14 87,04
DR103-80-WC-KUP	Edelstahl PVD-KUP	8 WC	1	10		112,02 133,30
DR103-80-BB-SM	Edelstahl PVD-SM	8 BB	1	10		73,14 87,04
DR103-80-PZ-SM	Edelstahl PVD-SM	8 PZ	1	10		73,14 87,04
DR103-80-WC-SM	Edelstahl PVD-SM	8 WC	1	10		112,02 133,30
mit 10,0 mm Stift						
Benutzerkategorie 3						
DR103-10-PZ-ES	Edelstahl	10 PZ	1	10		48,06 57,19
DR103-10-PZ-PVD	Edelstahl PVD-MS	10 PZ	1	10		72,08 85,78
DR103-10-PZ-KUP	Edelstahl PVD-KUP	10 PZ	1	10		75,68 90,06
DR103-10-PZ-SM	Edelstahl PVD-SM	10 PZ	1	10		75,68 90,06

Benutzerkategorie: Klasse 3/7/-/C/0/3/(0/3)/B nach EN1906.

Schutzgarnitur in Kombination mit Schutzrosette 1295: in Kombination mit unseren Schutzrosetten 1295 mit der Kennung SK3 erhält man eine Schutzgarnitur, die in der Einbruchsicherheitsklasse **3** nach EN1906 zertifiziert ist (3/7/-/C/0/3/3/B). Somit eignet sich die Schutzgarnitur für einbruchhemmende Türen für Widerstandsklasse RC3 nach EN1627.

Brandschutz: 30 Minuten nach EN1906 (Kategorie C) bzw. ÖNorm B3859.

Ausführung: Griff und Rosetten: Edelstahl. Unterkonstruktion: Stahl vernickelt.

Edelstahl PVD-SM - schwarz matt: passend zu **RAL9005 schwarz matt**.

Drückerlagerung: Die Drücker sind für einen langlebigen, leichtgängigen und geräuscharmen Lauf mit einem Gleitlager versehen.

Rückholfeder: Die Drückerrosetten sind standardmäßig mit einer Ganzmetall-Rückholfeder ausgestattet.

Rosettenmontage: Die Drücker- und die Schlüsselrosetten rasten auf der Unterkonstruktion ein und finden dort einen festen Halt. Die Drückerrosetten können über den Drückerhals geschoben werden, sodass die Montage mittels der serienmäßig mitgelieferten Hülsenschrauben problemlos erfolgen kann.

Drückerstift: Der in der Tabelle fett angedruckte Drückerstift wird serienmäßig mitgeliefert. Für abweichende Türstärken den geeigneten Stift lt. Tabelle mitbestellen. Die aus einem Stück gefertigten Drückerstifte gewährleisten geringe Toleranzen.

Drückerstift-Tabelle für Fortis DR103

Stift 8 mm	Stift 10 mm	Stiftlänge mm	für Türstärke	
			von	bis
970 095 80		95	25	45
970 110 80		110	38	60
970 125 80	970 125 10	125	55	75
970 140 80	970 140 10	140	70	90
970 155 80	970 155 10	155	85	105
970 170 80	970 170 10	170	100	120

DS-Schrauben für Fortis

Durchzugs-schraube	Länge mm	für Türstärke	
		von	bis
DS-M4x50	50	37	54
DS-M4x55	55	42	59
DS-M4x65	65	52	69

Zubehör / Technische Informationen

Siehe	ab Seite
Rosetten	96
Drückerstift	99
Zubehör	103
Hebeschiebetürbeschlag	112
Schutzrosetten	124

Skizze

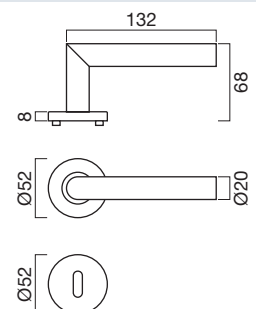

Drückergarnitur Fortis DR103-K4

Bestell-Nr.	Ausführung	Stift Ros. mm	Grt./		Bruttopreis/Grt.	
			Krt.	Ü-Krt.	o.Mwst.	m.Mwst.
mit 8 mm Stift						
Benutzerkategorie 4						
		NEU				
DR103-K4-80-BB-ES	Edelstahl	• 8 BB	1	10	55,73	66,32
DR103-K4-80-PZ-ES	Edelstahl	• 8 PZ	1	10	55,73	66,32
DR103-K4-80-WC-ES	Edelstahl	• 8 WC	1	10	85,34	101,55
DR103-K4-80-BB-SM	Edelstahl PVD-SM	• 8 BB	1	10	87,77	104,45
DR103-K4-80-PZ-SM	Edelstahl PVD-SM	• 8 PZ	1	10	87,77	104,45
DR103-K4-80-WC-SM	Edelstahl PVD-SM	• 8 WC	1	10	134,42	159,96
mit 10 mm Stift						
Benutzerkategorie 4						
		NEU				
DR103-K4-10-PZ-ES	Edelstahl	• 10 PZ	1	10	57,67	68,63
DR103-K4-10-PZ-SM	Edelstahl PVD-SM	• 10 PZ	1	10	90,82	108,08



Benutzerkategorie: Klasse 4/7/-/C/0/4/(0/3)/B nach EN1906.

Schutzgarnitur in Kombination mit Schutzrosette 1295: in Kombination mit unseren Schutzrosetten 1295 mit der Kennung SK3 erhält man eine Schutzgarnitur, die in der Einbruchsicherheitsklasse **3** nach EN1906 mit 4/7/-/C/0/4/3/B zertifiziert ist. Somit eignet sich die Schutzgarnitur für einbruchhemmende Türen für Widerstandsklasse RC3 nach EN1627.

Brandschutz: 30 Minuten nach EN1906 (Kategorie C) bzw. ÖNorm B3859.

Ausführung: Griff und Rosetten: Edelstahl. Unterkonstruktion: Stahl vernickelt.

Edelstahl PVD-SM - schwarz matt: passend zu **RAL9005 schwarz matt**.

Drückerlagerung: Die Drücker sind für einen langlebigen, leichtgängigen und geräuscharmen Lauf mit einem Gleitlager versehen.

Rückholfeder: Die Drückerrosetten sind standardmäßig mit einer Ganzmetall-Rückholfeder ausgestattet.

Rosettenmontage: Die Drücker- und die Schlüsselrosetten rasten auf der Unterkonstruktion ein und finden dort einen festen Halt. Die Drückerrosetten können über den Drückerhals geschoben werden, sodass die Montage mittels der serienmäßig mitgelieferten Hülsenschrauben problemlos erfolgen kann.

Drückerstift: Der in der Tabelle fett angedruckte Drückerstift wird serienmäßig mitgeliefert. Für abweichende Türstärken den geeigneten Stift lt. Tabelle mitbestellen. Die aus einem Stück gefertigten Drückerstifte gewährleisten geringe Toleranzen.

Drückerstift-Tabelle für Fortis DR103-K4

Stift	Stift	Stiftlänge	für Türstärke	
8 mm	10 mm	mm	von	bis
974 140 80		140	30	90
974 170 80		170	40	120
	974 140 10	140	57	90
	974 170 10	170	87	120

Skizze

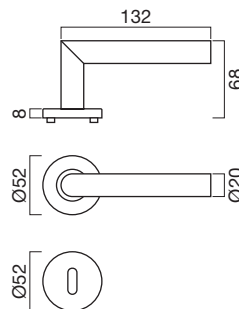

Zubehör / Technische Informationen

Siehe	ab Seite
Rosetten	96
Drückerstift	100
Zubehör	103
Hebeschiebetürbeschlag	112
Schutzrosetten	124

Ausführungen

Edelstahl



Edelstahl PVD-SM
schwarz matt



103 - Fortis

Edelstahl-Wechselgarnitur

PVD
beschichtet



Rost
frei



Achtung: Knopf drehbar

Wechselgarnitur Drücker Fortis DR103 - Knopf Globus drehbar KN200

Bestell-Nr.	Ausführung	Stift Ros. mm	Gr./Krt.	Bruttopreis/Gr. o.Mwst.	m.Mwst.
Knopf linkszeigend - Drücker rechtszeigend		8 PZ	1	96,72	115,10
WG103/200RE-80-PZ-ES	Edelstahl	8 PZ	1	96,72	115,10
Knopf rechtszeigend - Drücker linkszeigend		10 PZ	1	98,63	117,37
WG103/200RE-10-PZ-ES	Edelstahl	10 PZ	1	98,63	117,37
Knopf linkszeigend - Drücker rechtszeigend		8 PZ	1	96,72	115,10
WG103/200LI-80-PZ-ES	Edelstahl	8 PZ	1	96,72	115,10
Knopf rechtszeigend - Drücker linkszeigend		10 PZ	1	98,63	117,37
WG103/200LI-10-PZ-ES	Edelstahl	10 PZ	1	98,63	117,37

Zubehör / Technische Informationen

Siehe	ab Seite
Drückerstift	99



Wechselgarnitur Drücker Fortis DR103 - Knopf Globus starr KN201

Bestell-Nr.	Ausführung	Stift Ros. mm	Gr./Krt.	Bruttopreis/Gr. o.Mwst.	m.Mwst.
Knopf linkszeigend - Drücker rechtszeigend		8 PZ	1	101,63	120,94
WG103/201RE-80-PZ-ES	Edelstahl	8 PZ	1	101,63	120,94
WG103/201RE-10-PZ-ES	Edelstahl	10 PZ	1	103,42	123,07
WG103/201RE-80-PZ-KU	Edelstahl PVD-KUP	8 PZ	1	160,08	190,50
WG103/201RE-10-PZ-KU	Edelstahl PVD-KUP	10 PZ	1	162,88	193,83
WG103/201RE-80-PZ-SM	Edelstahl PVD-SM	8 PZ	1	160,08	190,50
WG103/201RE-10-PZ-SM	Edelstahl PVD-SM	10 PZ	1	162,88	193,83
Knopf rechtszeigend - Drücker linkszeigend		8 PZ	1	101,63	120,94
WG103/201LI-80-PZ-ES	Edelstahl	8 PZ	1	101,63	120,94
WG103/201LI-10-PZ-ES	Edelstahl	10 PZ	1	103,42	123,07
WG103/201LI-80-PZ-KU	Edelstahl PVD-KUP	8 PZ	1	160,08	190,50
WG103/201LI-10-PZ-KU	Edelstahl PVD-KUP	10 PZ	1	162,88	193,83
WG103/201LI-80-PZ-SM	Edelstahl PVD-SM	8 PZ	1	160,08	190,50
WG103/201LI-10-PZ-SM	Edelstahl PVD-SM	10 PZ	1	162,88	193,83

Ausführung: Griff, Knopf, Rosetten: Edelstahl. Unterkonstruktion: Stahl vernickelt.

Edelstahl PVD-SM - schwarz matt: passend zu RAL9005 schwarz matt.

Lagerung: Die Drücker sind für einen langlebigen, leichtgängigen und geräuscharmen Lauf mit einem Gleitlager versehen.

Rückholfeder: Die Drückerrosetten sind standardmäßig mit einer Ganzmetall-Rückholfeder ausgestattet.

Rosettenmontage: Die Drücker- und die Schlüsselrosetten rasten auf der Unterkonstruktion ein und finden dort einen festen Halt. Die Drückerrosetten können über den Drückerhals geschoben werden, sodass die Montage einfach erfolgen kann.

Knopfmontage: Für die Knöpfe für starre Montage werden serienmäßig geeignete Montageplatten und Durchzugsschrauben mit Trennkerben mitgeliefert.

Patent-Wechselstift: Der in der Tabelle fett angedruckte Patent-Wechselstift wird serienmäßig mitgeliefert. Für abweichende Türstärken den geeigneten Stift lt. Tabelle mitbestellen. **Maß A:** = Mitte Schloss bis Innenkante Türblatt.

Patent-Wechselstift-Tabelle für Fortis

Stift 8 mm	Stift 10 mm	Stiftlänge mm	für Maß A	
			von	bis
9713 64 80	9713 64 10	64	22	35
	9713 75 10	75	27	41
9713 84 80	9713 84 10	84	36	50
	9713 94 10	94	46	60

Zubehör / Technische Informationen

Siehe	ab Seite
Patent-Wechselstift, Wechselstift	101

Ausführungen



Edelstahl



Edelstahl PVD-SM
schwarz matt



Edelstahl PVD-KUP
kupferfarben

Wechselgarnitur Drücker Fortis DR103 - Knopf Focus starr KN202

Bestell-Nr.	Ausführung	Stift Ros. mm	Gr./ Bruttopreis/Gr. Krt. o.Mwst. m.Mwst.		
Knopf linkszeigend - Drücker rechtszeigend					
WG103/202RE-80-PZ-ES	Edelstahl	8 PZ	1	114,66	136,45
WG103/202RE-10-PZ-ES	Edelstahl	10 PZ	1	116,46	138,59
Knopf rechtszeigend - Drücker linkszeigend					
WG103/202LI-80-PZ-ES	Edelstahl	8 PZ	1	114,66	136,45
WG103/202LI-10-PZ-ES	Edelstahl	10 PZ	1	116,46	138,59

Zubehör / Technische Informationen

Siehe	ab Seite
Patent-Wechselstift, Wechselstift	101

Wechselgarnitur Drücker Fortis DR103 - Knopf Uno starr KN203

Bestell-Nr.	Ausführung	Stift Ros. mm	Gr./ Bruttopreis/Gr. Krt. o.Mwst. m.Mwst.		
Knopf linkszeigend - Drücker rechtszeigend					
WG103/203RE-80-PZ-ES	Edelstahl	8 PZ	1	122,35	145,60
WG103/203RE-10-PZ-ES	Edelstahl	10 PZ	1	124,14	147,73
WG103/203RE-80-PZ-KU	Edelstahl PVD-KUP	8 PZ	1	192,71	229,32
WG103/203RE-10-PZ-KU	Edelstahl PVD-KUP	10 PZ	1	195,52	232,67
WG103/203RE-80-PZ-SM	Edelstahl PVD-SM	8 PZ	1	192,71	229,32
WG103/203RE-10-PZ-SM	Edelstahl PVD-SM	10 PZ	1	195,52	232,67
Knopf rechtszeigend - Drücker linkszeigend					
WG103/203LI-80-PZ-ES	Edelstahl	8 PZ	1	122,35	145,60
WG103/203LI-10-PZ-ES	Edelstahl	10 PZ	1	124,14	147,73
WG103/203LI-80-PZ-KU	Edelstahl PVD-KUP	8 PZ	1	192,71	229,32
WG103/203LI-10-PZ-KU	Edelstahl PVD-KUP	10 PZ	1	195,52	232,67
WG103/203LI-80-PZ-SM	Edelstahl PVD-SM	8 PZ	1	192,71	229,32
WG103/203LI-10-PZ-SM	Edelstahl PVD-SM	10 PZ	1	195,52	232,67

Ausführung: Griff, Knopf, Rosetten: Edelstahl. Unterkonstruktion: Stahl vernickelt.

Edelstahl PVD-SM - schwarz matt: passend zu **RAL9005 schwarz matt**.

Lagerung: Die Drücker sind für einen langlebigen, leichtgängigen und geräuscharmen Lauf mit einem Gleitlager versehen.

Rückholfeder: Die Drückerrosetten sind standardmäßig mit einer Ganzmetall-Rückholfeder ausgestattet.

Rosettenmontage: Die Drücker- und die Schlüsselrosetten rasten auf der Unterkonstruktion ein und finden dort einen festen Halt. Die Drückerrosetten können über den Drückerhals geschoben werden, sodass die Montage einfach erfolgen kann.

Knopfmontage: Für die Knöpfe für starre Montage werden serienmäßig geeignete Montageplatten und Durchzugsschrauben mit Trennkerben mitgeliefert.

Patent-Wechselstift: Der in der Tabelle fett angedruckte Patent-Wechselstift wird serienmäßig mitgeliefert. Für abweichende Türstärken den geeigneten Stift lt. Tabelle mitbestellen. **Maß A:** = Mitte Schloss bis Innenkante Türblatt.



Patent-Wechselstift-Tabelle für Fortis

Stift 8 mm	Stift 10 mm	Stiftlänge mm	für Maß A	
			von	bis
9713 64 80	9713 64 10	64	22	35
	9713 75 10	75	27	41
9713 84 80	9713 84 10	84	36	50
	9713 94 10	94	46	60

Skizze

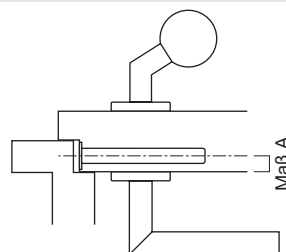

Zubehör / Technische Informationen

Siehe	ab Seite
Patent-Wechselstift, Wechselstift	101

Ausführungen

Edelstahl



Edelstahl PVD-SM

schwarz matt



Edelstahl PVD-KUP

kupferfarben





Wechselgarnitur Drücker Fortis DR103 - Knopf Radius starr KN204

Bestell-Nr.	Ausführung	Stift Ros. mm	Grt./ Krt.	Bruttopreis/Gr. o.Mwst.	m.Mwst.
Knopf linkszeigend - Drücker rechtszeigend					
WG103/204RE-80-PZ-ES	Edelstahl	8 PZ	1	114,66	136,45
WG103/204RE-10-PZ-ES	Edelstahl	10 PZ	1	116,46	138,59
WG103/204RE-80-PZ-KU	Edelstahl PVD-KUP	8 PZ	1	180,59	214,90
WG103/204RE-10-PZ-KU	Edelstahl PVD-KUP	10 PZ	1	183,42	218,27
WG103/204RE-80-PZ-SM	Edelstahl PVD-SM	8 PZ	1	180,59	214,90
WG103/204RE-10-PZ-SM	Edelstahl PVD-SM	10 PZ	1	183,42	218,27
Knopf rechtszeigend - Drücker linkszeigend					
WG103/204LI-80-PZ-ES	Edelstahl	8 PZ	1	114,66	136,45
WG103/204LI-10-PZ-ES	Edelstahl	10 PZ	1	116,46	138,59
WG103/204LI-80-PZ-KU	Edelstahl PVD-KUP	8 PZ	1	180,59	214,90
WG103/204LI-10-PZ-KU	Edelstahl PVD-KUP	10 PZ	1	183,42	218,27
WG103/204LI-80-PZ-SM	Edelstahl PVD-SM	8 PZ	1	180,59	214,90
WG103/204LI-10-PZ-SM	Edelstahl PVD-SM	10 PZ	1	183,42	218,27

Ausführung: Griff, Knopf, Rosetten: Edelstahl. Unterkonstruktion: Stahl vernickelt.

Edelstahl PVD-SM - schwarz matt: passend zu **RAL9005 schwarz matt**.

Lagerung: Die Drücker sind für einen langlebigen, leichtgängigen und geräuscharmen Lauf mit einem Gleitlager versehen.

Rückholfeder: Die Drückerrosetten sind standardmäßig mit einer Ganzmetall-Rückholfeder ausgestattet.

Rosettenmontage: Die Drücker- und die Schlüsselrosetten rasten auf der Unterkonstruktion ein und finden dort einen festen Halt. Die Drückerrosetten können über den Drückerhals geschoben werden, sodass die Montage einfach erfolgen kann.

Knopfmontage: Für die Knöpfe für starre Montage werden serienmäßig geeignete Montageplatten und Durchzugsschrauben mit Trennkerben mitgeliefert.

Patent-Wechselstift: Der in der Tabelle fett angedruckte Patent-Wechselstift wird serienmäßig mitgeliefert. Für abweichende Türstärken den geeigneten Stift lt. Tabelle mitbestellen. **Maß A:** = Mitte Schloss bis Innenkante Türblatt.

Patent-Wechselstift-Tabelle für Fortis

Stift 8 mm	Stift 10 mm	Stiftlänge mm	für Maß A	
			von	bis
9713 64 80	9713 64 10	64	22	35
	9713 75 10	75	27	41
9713 84 80	9713 84 10	84	36	50
	9713 94 10	94	46	60

Skizze

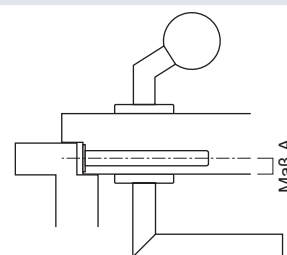

Zubehör / Technische Informationen

Siehe	ab Seite
Patent-Wechselstift, Wechselstift	101

Ausführungen



Edelstahl



Edelstahl PVD-SM
schwarz matt



Edelstahl PVD-KUP
kupferfarben

Drehkipp-Olive DK103

Bestell-Nr.	Ausführung	Stift mm	Stück/		Einheit	Bruttopreis/Stück	
			Krt.	Ü-Krt.		o.Mwst.	m.Mwst.
DK103/32-ES	Edelstahl	7 x 32	5	30	Stück	22,82	27,16
DK103/36-ES	Edelstahl	7 x 36	5	30	Stück	22,82	27,16
DK103/40-ES	Edelstahl	7 x 40	5	30	Stück	22,82	27,16
DK103/50-ES	Edelstahl	7 x 50	5	30	Stück	22,82	27,16
DK103/32-PVD	Edelstahl PVD-MS	7 x 32	5	30	Stück	34,22	40,72
DK103/36-PVD	Edelstahl PVD-MS	7 x 36	5	30	Stück	34,22	40,72
DK103/40-PVD	Edelstahl PVD-MS	7 x 40	5	30	Stück	34,22	40,72
DK103/50-PVD	Edelstahl PVD-MS	7 x 50	5	30	Stück	34,22	40,72
DK103/32-KUP	Edelstahl PVD-KUP	7 x 32	5	30	Stück	35,93	42,76
DK103/36-KUP	Edelstahl PVD-KUP	7 x 36	5	30	Stück	35,93	42,76
DK103/40-KUP	Edelstahl PVD-KUP	7 x 40	5	30	Stück	35,93	42,76
DK103/50-KUP	Edelstahl PVD-KUP	7 x 50	5	30	Stück	35,93	42,76
DK103/32-SM	Edelstahl PVD-SM	7 x 32	5	30	Stück	35,93	42,76
DK103/36-SM	Edelstahl PVD-SM	7 x 36	5	30	Stück	35,93	42,76
DK103/40-SM	Edelstahl PVD-SM	7 x 40	5	30	Stück	35,93	42,76
DK103/50-SM	Edelstahl PVD-SM	7 x 50	5	30	Stück	35,93	42,76



Zertifizierung: Geprüft nach DIN 18267.

Ausführung: Edelstahl.

Edelstahl PVD-SM - schwarz matt: Passend zu RAL9005 schwarz matt.

Rasterung: Mit 90°-Rasterung.

Stift: Mit 7 x 32 mm, 7 x 36 mm, 7 x 40 mm oder 7 x 50 mm Vierkantstift lieferbar.

Skizze

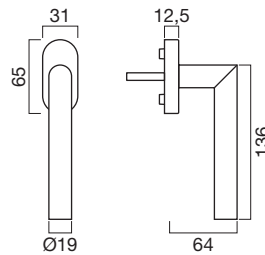

Drehkipp-Olive DK100 - Rasterteil mit Blindrosette

Bestell-Nr.	Ausführung	Stift mm	Stück/		Einheit	Bruttopreis/Stück	
			Krt.	Ü-Krt.		o.Mwst.	m.Mwst.
DK100/32-RT-OL-ES	Edelstahl	7 x 32	10	50	Stück	15,36	18,28
DK100/36-RT-OL-ES	Edelstahl	7 x 36	10	50	Stück	15,36	18,28
DK100/40-RT-OL-ES	Edelstahl	7 x 40	10	50	Stück	15,36	18,28
DK100/50-RT-OL-ES	Edelstahl	7 x 50	10	50	Stück	15,36	18,28

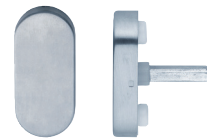

Skizze

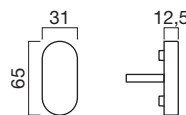

Ausführungen

Edelstahl		Edelstahl PVD-KUP kupferfarben	
Edelstahl PVD-MS messingfarben		Edelstahl PVD-SM schwarz matt	



Drehkipp-Olive DK103-S sperrbar

Bestell-Nr.	Ausführung	NEU	Stift mm	Stück/		Bruttopreis/Stück		
				Krt.	Ü-Krt.	Einheit	o.Mwst.	m.Mwst.
DK103/36-S-ES	Edelstahl		7 x 36	1	10	Stück	55,00	65,45
DK103/36-S-SM	Edelstahl SM	•	7 x 35	1	10	Stück	62,60	74,49

Zertifizierung:

Geprüft nach DIN EN 13126-3:2023, 100Nm. Klassifizierung: (H3/180)/0/4/0/2/3/C1/1. Geeignet für einbruchhemmende Fenster der Widerstandsklassen RC 1-6 nach DIN EN 1627.

Ausführung: Edelstahl. Mit Noppen Ø10 mm. Reduziernoppen Ø12 auf Anfrage erhältlich.

Schließung: Mit Druckzylinder absperribar, gleichschließend, mit 2 Schlüsseln.

Rasterung: Mit 90°-Rasterung.

Stift: Vierkantstifte 7 x 36 und 7 x 42 mm sind beige packt.

Skizze

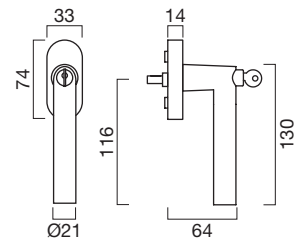

Ausführungen

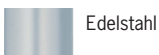

Edelstahl



Edelstahl schwarz
matt (ähnlich RAL
9005)



ARENA

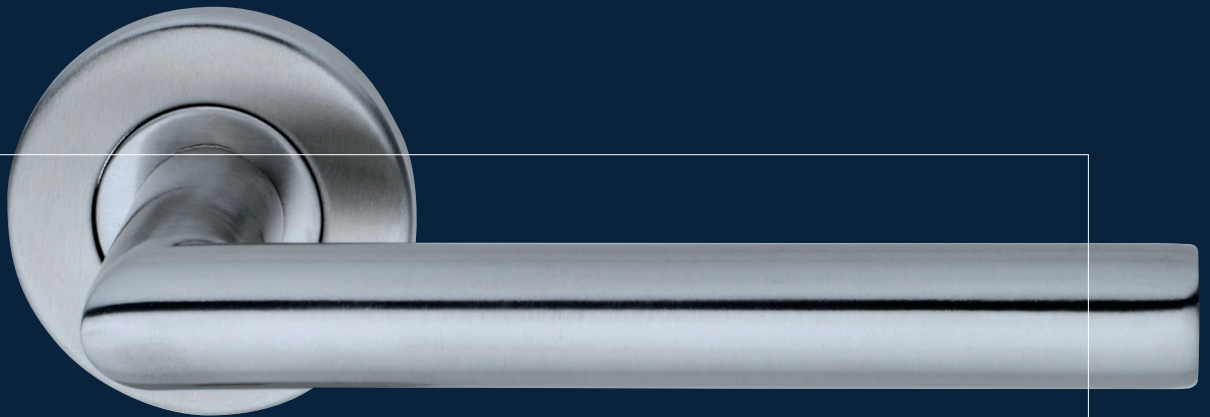

DR104

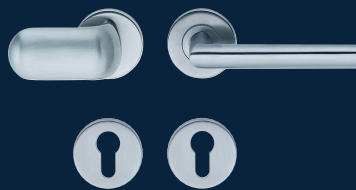

104 - Arena

Edelstahl-Drückergarnitur mit ovalem Querschnitt



Diagonalsicht - ovaler Querschnitt

Produktfamilie



Wechselgarnitur (Beispiel mit Knopf Focus)



Drehkipp-Olive DK103



Schutzrosette 1295 (mit Außenring)



Schutzrosette 1295F (ohne Außenring)



Schutzrosette 1296

Ausführungen



Edelstahl

Drückergarnitur Arena DR104

Bestell-Nr.	Ausführung	Stift Ros. mm	Gr./Krt.	Ü-Krt. o.	Bruttopreis/Gr. m.Mwst.	Bruttopreis/Gr. m.Mwst.	
mit 8,0 mm Stift		Stift Ros. mm					
Benutzerkategorie 3							
DR104-80-BB-ES	Edelstahl		8	BB	1 10	46,44	55,26
DR104-80-PZ-ES	Edelstahl		8	PZ	1 10	46,44	55,26
DR104-80-WC-ES	Edelstahl	8	WC	1 10	71,12	84,63	
mit 10,0 mm Stift		Stift Ros. mm					
Benutzerkategorie 3							
DR104-10-PZ-ES	Edelstahl	10	PZ	1 10	48,06	57,19	

Benutzerkategorie: Klasse 3/7/-/C/0/3/(0/3)/B nach EN1906.

Schutzgarnitur in Kombination mit Schutzrosette 1295: In Kombination mit unseren Schutzrosetten 1295 mit der Kennung SK3 erhält man eine Schutzgarnitur, die in der Einbruchsicherheitsklasse **3** nach EN1906 zertifiziert ist (3/7/-/C/0/3/3/B). Somit eignet sich die Schutzgarnitur für einbruchhemmende Türen für Widerstandsklasse RC3 nach EN1627.

Brandschutz: 30 Minuten nach EN1906 (Kategorie C) bzw. ÖNorm B3859.

Ausführung: Griff und Rosetten: Edelstahl. Unterkonstruktion: Stahl vernickelt.

Drückerlagerung: Die Drücker sind für einen langlebigen, leichtgängigen und geräuscharmen Lauf mit einem Gleitlager versehen.

Rückholfeder: Die Drückerrosetten sind standardmäßig mit einer Ganzmetall-Rückholfeder ausgestattet.

Rosettenmontage: Die Drücker- und die Schlüsselrosetten rasten auf der Unterkonstruktion ein und finden dort einen festen Halt. Die Drückerrosetten können über den Drückerhals geschoben werden, sodass die Montage mittels der serienmäßig mitgelieferten Hülsenschrauben problemlos erfolgen kann.

Drückerstift: Der in der Tabelle fett angedruckte Drückerstift wird serienmäßig mitgeliefert. Für abweichende Türstärken den geeigneten Stift lt. Tabelle mitbestellen. Die aus einem Stück gefertigten Drückerstifte gewährleisten geringe Toleranzen.

Drückerstift-Tabelle für Arena DR104

Stift 8 mm	Stift 10 mm	Stiftlänge mm	für Türstärke	
			von	bis
970 095 80		95	25	45
971 110 80		110	38	60
970 125 80	970 125 10	125	55	75
970 140 80	970 140 10	140	70	90
970 155 80	970 155 10	155	85	105
970 170 80	970 170 10	170	100	120

Durchzugsschrauben-Tabelle für Arena

Durchzugsschraube	Länge mm	für Türstärke	
		von	bis
DS-M4x50	50	37	54
DS-M4x55	55	42	59
DS-M4x65	65	52	69

Zubehör / Technische Informationen

Siehe	ab Seite
Rosetten	96
Drückerstift	99
Zubehör	103
Hebeschiebetürbeschlag	112
Schutzrosetten	124

Skizze

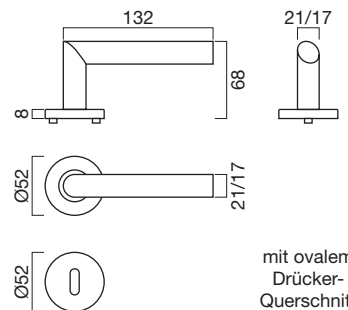

mit ovalem Drücker-Querschnitt

Wechselgarnitur Drücker Arena DR104 - Knopf Globus drehbar KN200

Bestell-Nr.	Ausführung	Stift Ros. mm	Gr./Krt.		Bruttopreis/Gr. o.Mwst. m.Mwst.		
			Einheit				
Knopf linkszeigend - Drücker rechtszeigend			8	PZ	1	Gr. 96,72	m.Mwst. 115,10
WG104/200RE-80-PZ-ES	Edelstahl	8 PZ	1	Gr.		96,72	115,10
Knopf rechtszeigend - Drücker linkszeigend			10	PZ	1	Gr. 98,63	m.Mwst. 117,37
WG104/200RE-10-PZ-ES	Edelstahl	10 PZ	1	Gr.		98,63	117,37
Knopf linkszeigend - Drücker rechtszeigend			8	PZ	1	Gr. 96,72	m.Mwst. 115,10
WG104/200LI-80-PZ-ES	Edelstahl	8 PZ	1	Gr.		96,72	115,10
Knopf rechtszeigend - Drücker linkszeigend			10	PZ	1	Gr. 98,63	m.Mwst. 117,37
WG104/200LI-10-PZ-ES	Edelstahl	10 PZ	1	Gr.		98,63	117,37



Achtung: Knopf drehbar

Ausführung: Griff, Knopf, Rosetten: Edelstahl. Unterkonstruktion: Stahl vernickelt.

Lagerung: Die Drücker und der drehbare Knopf KN200 sind für einen langlebigen, leichtgängigen und geräuscharmen Lauf mit einem Gleitlager versehen.

Rückholfeder: Die Drücker- und die Knopfrossette sind standardmäßig mit einer Ganzmetall-Rückholfeder ausgestattet.

Rosettenmontage: Die Drücker- und die Schlüsselrosetten rasten auf der Unterkonstruktion ein und finden dort einen festen Halt. Die Drückerrosetten können über den Drückerhals geschoben werden, sodass die Montage einfach erfolgen kann.

Zubehör / Technische Informationen

Siehe	ab Seite
Drückerstift	99

Wechselgarnitur Drücker Arena DR104 - Knopf Globus starr KN201

Bestell-Nr.	Ausführung	Stift Ros. mm	Gr./Krt.		Bruttopreis/Gr. o.Mwst. m.Mwst.		
			Einheit				
Knopf linkszeigend - Drücker rechtszeigend			8	PZ	1	Gr. 101,63	m.Mwst. 120,94
WG104/201RE-80-PZ-ES	Edelstahl	8 PZ	1	Gr.		101,63	120,94
Knopf rechtszeigend - Drücker linkszeigend			10	PZ	1	Gr. 103,42	m.Mwst. 123,07
WG104/201RE-10-PZ-ES	Edelstahl	10 PZ	1	Gr.		103,42	123,07
Knopf linkszeigend - Drücker rechtszeigend			8	PZ	1	Gr. 101,63	m.Mwst. 120,94
WG104/201LI-80-PZ-ES	Edelstahl	8 PZ	1	Gr.		101,63	120,94
Knopf rechtszeigend - Drücker linkszeigend			10	PZ	1	Gr. 103,42	m.Mwst. 123,07
WG104/201LI-10-PZ-ES	Edelstahl	10 PZ	1	Gr.		103,42	123,07



Ausführung: Griff, Knopf, Rosetten: Edelstahl. Unterkonstruktion: Stahl vernickelt.

Lagerung: Die Drücker sind für einen langlebigen, leichtgängigen und geräuscharmen Lauf mit einem Gleitlager versehen.

Rückholfeder: Die Drückerrosetten sind standardmäßig mit einer Ganzmetall-Rückholfeder ausgestattet.

Rosettenmontage: Die Drücker- und die Schlüsselrosetten rasten auf der Unterkonstruktion ein und finden dort einen festen Halt. Die Drückerrosetten können über den Drückerhals geschoben werden, sodass die Montage einfach erfolgen kann.

Knopfmontage: Für die Knöpfe für starre Montage werden serienmäßig geeignete Montageplatten und Durchzugsschrauben mit Trennkerben mitgeliefert.

Patent-Wechselstift: Der in der Tabelle fett angedruckte Patent-Wechselstift wird serienmäßig mitgeliefert. Für abweichende Türstärken den geeigneten Stift lt. Tabelle mitbestellen. **Maß A:** = Mitte Schloss bis Innenkante Türblatt.

Patent-Wechselstift-Tabelle für Arena

Stift 8 mm	Stift 10 mm	Stiftlänge mm	für Maß A	
			von	bis
9713 64 80	9713 64 10	64	22	35
	9713 75 10	75	27	41
9713 84 80	9713 84 10	84	36	50
	9713 94 10	94	46	60

Skizze

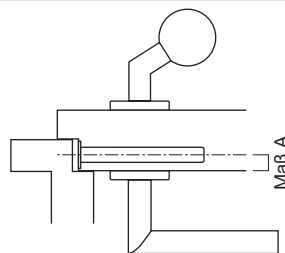

Zubehör / Technische Informationen

Siehe	ab Seite
Patent-Wechselstift, Wechselstift	101

Ausführungen





Wechselgarnitur Drücker Arena DR104 - Knopf Focus starr KN202

Bestell-Nr.	Ausführung	Stift Ros. mm	Gr./ Bruttopreis/Grt.		
			Krt. o.Mwst.	m.Mwst.	
Knopf linkszeigend - Drücker rechtszeigend		8 PZ	1	114,66	136,45
WG104/202RE-80-PZ-ES	Edelstahl				
Knopf rechtszeigend - Drücker linkszeigend		10 PZ	1	116,46	138,59
WG104/202LI-80-PZ-ES	Edelstahl				
Knopf linkszeigend - Drücker rechtszeigend		8 PZ	1	114,66	136,45
WG104/202LI-10-PZ-ES	Edelstahl				
Knopf rechtszeigend - Drücker linkszeigend		10 PZ	1	116,46	138,59
WG104/202RE-10-PZ-ES	Edelstahl				



Wechselgarnitur Drücker Arena DR104 - Knopf Uno starr KN203

Bestell-Nr.	Ausführung	Stift Ros. mm	Gr./ Bruttopreis/Grt.		
			Krt. o.Mwst.	m.Mwst.	
Knopf linkszeigend - Drücker rechtszeigend		8 PZ	1	122,35	145,60
WG104/203RE-80-PZ-ES	Edelstahl				
Knopf rechtszeigend - Drücker linkszeigend		10 PZ	1	124,14	147,73
WG104/203RE-10-PZ-ES	Edelstahl				
Knopf linkszeigend - Drücker rechtszeigend		8 PZ	1	122,35	145,60
WG104/203LI-80-PZ-ES	Edelstahl				
Knopf rechtszeigend - Drücker linkszeigend		10 PZ	1	124,14	147,73
WG104/203LI-10-PZ-ES	Edelstahl				



Wechselgarnitur Drücker Arena DR104 - Knopf Radius starr KN204

Bestell-Nr.	Ausführung	Stift Ros. mm	Gr./ Bruttopreis/Grt.		
			Krt. o.Mwst.	m.Mwst.	
Knopf linkszeigend - Drücker rechtszeigend		8 PZ	1	114,66	136,45
WG104/204RE-80-PZ-ES	Edelstahl				
Knopf rechtszeigend - Drücker linkszeigend		10 PZ	1	116,46	138,59
WG104/204RE-10-PZ-ES	Edelstahl				
Knopf linkszeigend - Drücker rechtszeigend		8 PZ	1	114,66	136,45
WG104/204LI-80-PZ-ES	Edelstahl				
Knopf rechtszeigend - Drücker linkszeigend		10 PZ	1	116,46	138,59
WG104/204LI-10-PZ-ES	Edelstahl				

Ausführung: Griff, Knopf, Rosetten: Edelstahl. Unterkonstruktion: Stahl vernickelt.

Lagerung: Die Drücker sind für einen langlebigen, leichtgängigen und geräuscharmen Lauf mit einem Gleitlager versehen.

Rückholfeder: Die Drückerrosetten sind standardmäßig mit einer Ganzmetall-Rückholfeder ausgestattet.

Rosettenmontage: Die Drücker- und die Schlüsselrosetten rasten auf der Unterkonstruktion ein und finden dort einen festen Halt. Die Drückerrosetten können über den Drückerhals geschoben werden, sodass die Montage einfach erfolgen kann.

Knopfmontage: Für die Knöpfe für starre Montage werden serienmäßig geeignete Montageplatten und Durchzugsschrauben mit Trennkerben mitgeliefert.

Patent-Wechselstift: Der in der Tabelle fett angedruckte Patent-Wechselstift wird serienmäßig mitgeliefert. Für abweichende Türstärken den geeigneten Stift lt. Tabelle mitbestellen. **Maß A:** = Mitte Schloss bis Innenkante Türblatt.

Patent-Wechselstift-Tabelle für Arena

Stift 8 mm	Stift 10 mm	Stiftlänge mm	für Maß A	
			von	bis
9713 64 80	9713 64 10	64	22	35
	9713 75 10	75	27	41
9713 84 80	9713 84 10	84	36	50
	9713 94 10	94	46	60

Skizze

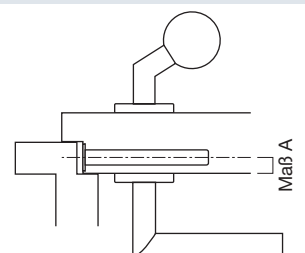

Zubehör / Technische Informationen

Siehe	ab Seite
Patent-Wechselstift, Wechselstift	101

Ausführungen

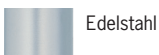

Edelstahl

Drehkipp-Olive DK103

Bestell-Nr.	Ausführung	Stift mm	Stück/			Bruttopreis/Stück	
			Krt.	Ü-Krt.	Einheit	o.Mwst.	m.Mwst.
DK103/32-ES	Edelstahl	7 x 32	5	30	Stück	22,82	27,16
DK103/36-ES	Edelstahl	7 x 36	5	30	Stück	22,82	27,16
DK103/40-ES	Edelstahl	7 x 40	5	30	Stück	22,82	27,16
DK103/50-ES	Edelstahl	7 x 50	5	30	Stück	22,82	27,16

Zertifizierung: Geprüft nach DIN 18267.

Ausführung: Edelstahl.

Rasterung: Mit 90°-Rasterung.

Stift: Mit 7 x 32 mm, 7 x 36 mm, 7 x 40 mm oder 7 x 50 mm Vierkantstift lieferbar.

Skizze

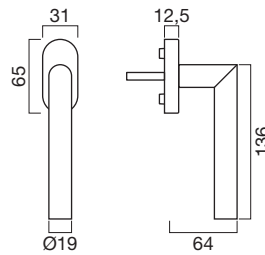

Drehkipp-Olive DK100 - Rasterteil mit Blindrosette

Bestell-Nr.	Ausführung	Stift mm	Stück/			Bruttopreis/Stück	
			Krt.	Ü-Krt.	Einheit	o.Mwst.	m.Mwst.
DK100/32-RT-OL-ES	Edelstahl	7 x 32	10	50	Stück	15,36	18,28
DK100/36-RT-OL-ES	Edelstahl	7 x 36	10	50	Stück	15,36	18,28
DK100/40-RT-OL-ES	Edelstahl	7 x 40	10	50	Stück	15,36	18,28
DK100/50-RT-OL-ES	Edelstahl	7 x 50	10	50	Stück	15,36	18,28

Skizze

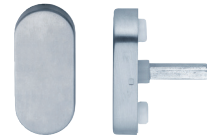
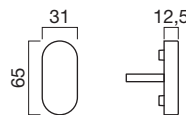

Drehkipp-Olive DK103-S sperrbar

Bestell-Nr.	Ausführung	Stift mm	Stück/			Bruttopreis/Stück	
			Krt.	Ü-Krt.	Einheit	o.Mwst.	m.Mwst.
DK103/36-S-ES	Edelstahl	7 x 36	1	10	Stück	55,00	65,45

Zertifizierung:

Geprüft nach DIN EN 13126-3:2023, 100Nm. Klassifizierung: (H3/180)/0/4/0/2/3/C1/1.

Geeignet für einbruchhemmende Fenster der Widerstandsklassen RC 1-6 nach DIN EN 1627.

Ausführung: Edelstahl. Mit Noppen Ø10 mm. Reduziernoppen Ø12 auf Anfrage erhältlich.

Schließung: Mit Druckzylinder absperribar, gleichschließend, mit 2 Schlüsseln.

Rasterung: Mit 90°-Rasterung.

Stift: Vierkantstifte 7 x 36 und 7 x 42 mm sind beige packt.

Skizze

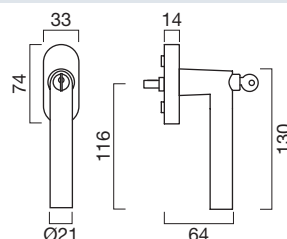

Ausführungen

Edelstahl





NEON

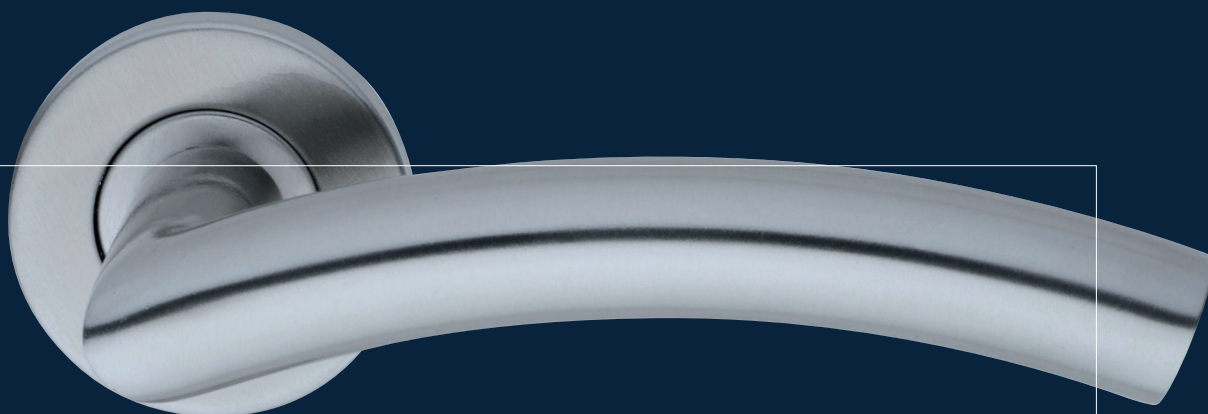

DR105



105 - Neon

Edelstahl-Drückergarnitur



Produktfamilie



Wechselgarnitur (Beispiel mit Knopf Globus)



Drehkipp-Olive DK103



Schutzrosette 1295 (mit Außenring)



Schutzrosette 1295F (ohne Außenring)



Schutzrosette 1296

Ausführungen



Edelstahl

Drückergarnitur Neon DR105

Bestell-Nr.	Ausführung	Stift Ros. mm	Gr./Krt.	Ü-Krt. o.	Bruttopreis/Gr. m.Mwst.
mit 8,0 mm Stift		8	1	10	46,44
Benutzerkategorie 3					
DR105-80-BB-ES	Edelstahl				
DR105-80-PZ-ES	Edelstahl	8	1	10	46,44
DR105-80-WC-ES	Edelstahl	8	1	10	71,12
mit 10,0 mm Stift		10	1	10	48,06
Benutzerkategorie 3					
DR105-10-PZ-ES	Edelstahl	10	1	10	57,19

Benutzerkategorie: Klasse 3/7/-/C/0/3/(0/3)/B nach EN1906.

Schutzgarnitur in Kombination mit Schutzrosette 1295: In Kombination mit unseren Schutzrosetten 1295 mit der Kennung SK3 erhält man eine Schutzgarnitur, die in der Einbruchsicherheitsklasse **3** nach EN1906 zertifiziert ist (3/7/-/C/0/3/3/B). Somit eignet sich die Schutzgarnitur für einbruchhemmende Türen für Widerstandsklasse RC3 nach EN1627.

Brandschutz: 30 Minuten nach EN1906 (Kategorie C) bzw. ÖNorm B3859.

Ausführung: Griff und Rosetten: Edelstahl. Unterkonstruktion: Stahl vernickelt.

Drückerlagerung: Die Drücker sind für einen langlebigen, leichtgängigen und geräuscharmen Lauf mit einem Gleitlager versehen.

Rückholfeder: Die Drückerrosetten sind standardmäßig mit einer Ganzmetall-Rückholfeder ausgestattet.

Rosettenmontage: Die Drücker- und die Schlüsselrosetten rasten auf der Unterkonstruktion ein und finden dort einen festen Halt. Die Drückerrosetten können über den Drückerhals geschoben werden, sodass die Montage mittels der serienmäßig mitgelieferten Hülsenschrauben problemlos erfolgen kann.

Drückerstift: Der in der Tabelle fett angedruckte Drückerstift wird serienmäßig mitgeliefert. Für abweichende Türstärken den geeigneten Stift lt. Tabelle mitbestellen. Die aus einem Stück gefertigten Drückerstifte gewährleisten geringe Toleranzen.

Drückerstift-Tabelle für Neon DR105

Stift 8 mm	Stift 10 mm	Stiftlänge mm	für Türstärke von	bis
970 095 80		95	25	45
971 110 80		110	38	60
970 125 80	970 125 10	125	55	75
970 140 80	970 140 10	140	70	90
970 155 80	970 155 10	155	85	105
970 170 80	970 170 10	170	100	120

Durchzugsschrauben-Tabelle für Neon

Durchzugsschraube	Länge mm	für Türstärke von	bis
DS-M4x50	50	37	54
DS-M4x55	55	42	59
DS-M4x65	65	52	69

Zubehör / Technische Informationen

Siehe	ab Seite
Rosetten	96
Drückerstift	99
Zubehör	103
Hebeschiebetürbeschlag	112
Schutzrosetten	124

Skizze

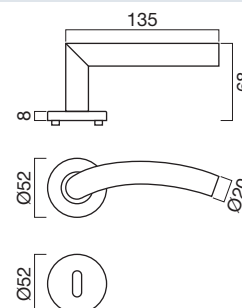

Wechselgarnitur Drücker Neon DR105 - Knopf Globus drehbar KN200

Bestell-Nr.	Ausführung	Stift Ros. mm	Gr./Krt.	Bruttopreis/Grt. o.Mwst.	m.Mwst.
Knopf linkszeigend - Drücker rechtszeigend					
WG105/200RE-80-PZ-ES	Edelstahl	8 PZ	1	96,72	115,10
WG105/200RE-10-PZ-ES	Edelstahl	10 PZ	1	98,63	117,37
Knopf rechtszeigend - Drücker linkszeigend					
WG105/200LI-80-PZ-ES	Edelstahl	8 PZ	1	96,72	115,10
WG105/200LI-10-PZ-ES	Edelstahl	10 PZ	1	98,63	117,37



Achtung: Knopf drehbar

Ausführung: Griff, Knopf, Rosetten: Edelstahl. Unterkonstruktion: Stahl vernickelt.

Lagerung: Die Drücker und der drehbare Knopf KN200 sind für einen langlebigen, leichtgängigen und geräuscharmen Lauf mit einem Gleitlager versehen.

Rückholfeder: Die Drücker- und die Knopfrosette sind standardmäßig mit einer Ganzmetall-Rückholfeder ausgestattet.

Rosettenmontage: Die Drücker- und die Schlüsselrosetten rasten auf der Unterkonstruktion ein und finden dort einen festen Halt. Die Drückerrosetten können über den Drückerhals geschoben werden, sodass die Montage einfach erfolgen kann.

Zubehör / Technische Informationen

Siehe	ab Seite
Drückerstift	99

Wechselgarnitur Drücker Neon DR105 - Knopf Globus starr KN201

Bestell-Nr.	Ausführung	Stift Ros. mm	Gr./Krt.	Bruttopreis/Grt. o.Mwst.	m.Mwst.
Knopf linkszeigend - Drücker rechtszeigend					
WG105/201RE-80-PZ-ES	Edelstahl	8 PZ	1	101,63	120,94
WG105/201RE-10-PZ-ES	Edelstahl	10 PZ	1	103,42	123,07
Knopf rechtszeigend - Drücker linkszeigend					
WG105/201LI-80-PZ-ES	Edelstahl	8 PZ	1	101,63	120,94
WG105/201LI-10-PZ-ES	Edelstahl	10 PZ	1	103,42	123,07



Ausführung: Griff, Knopf, Rosetten: Edelstahl. Unterkonstruktion: Stahl vernickelt.

Lagerung: Die Drücker sind für einen langlebigen, leichtgängigen und geräuscharmen Lauf mit einem Gleitlager versehen.

Rückholfeder: Die Drückerrosetten sind standardmäßig mit einer Ganzmetall-Rückholfeder ausgestattet.

Rosettenmontage: Die Drücker- und die Schlüsselrosetten rasten auf der Unterkonstruktion ein und finden dort einen festen Halt. Die Drückerrosetten können über den Drückerhals geschoben werden, sodass die Montage einfach erfolgen kann.

Knopfmontage: Für die Knöpfe für starre Montage werden serienmäßig geeignete Montageplatten und Durchzugsschrauben mit Trennkerben mitgeliefert.

Patent-Wechselstift: Der in der Tabelle fett angedruckte Patent-Wechselstift wird serienmäßig mitgeliefert. Für abweichende Türstärken den geeigneten Stift lt. Tabelle mitbestellen. **Maß A:** = Mitte Schloss bis Innenkante Türblatt.

Patent-Wechselstift-Tabelle für Neon

Stift 8 mm	Stift 10 mm	Stiftlänge mm	für Maß A	
			von	bis
9713 64 80	9713 64 10	64	22	35
	9713 75 10	75	27	41
9713 84 80	9713 84 10	84	36	50
	9713 94 10	94	46	60

Skizze

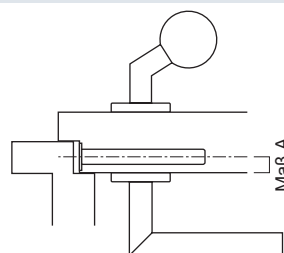

Zubehör / Technische Informationen

Siehe	ab Seite
Patent-Wechselstift, Wechselstift	101

Ausführungen



105 - Neon

Edelstahl-Wechselgarnitur



Wechselgarnitur Drücker Neon DR105 - Knopf Focus starr KN202

Bestell-Nr.	Ausführung	Stift Ros. mm	Gr./ Bruttopreis/Gr.	
			Krt. o.Mwst.	m.Mwst.
Knopf linkszeigend - Drücker rechtszeigend				
WG105/202RE-80-PZ-ES	Edelstahl	8 PZ	1 114,66	136,45
WG105/202RE-10-PZ-ES	Edelstahl	10 PZ	1 116,46	138,59
Knopf rechtszeigend - Drücker linkszeigend				
WG105/202LI-80-PZ-ES	Edelstahl	8 PZ	1 114,66	136,45
WG105/202LI-10-PZ-ES	Edelstahl	10 PZ	1 116,46	138,59

Wechselgarnitur Drücker Neon DR105 - Knopf Uno starr KN203

Bestell-Nr.	Ausführung	Stift Ros. mm	Gr./ Bruttopreis/Gr.	
			Krt. o.Mwst.	m.Mwst.
Knopf linkszeigend - Drücker rechtszeigend				
WG105/203RE-80-PZ-ES	Edelstahl	8 PZ	1 122,35	145,60
WG105/203RE-10-PZ-ES	Edelstahl	10 PZ	1 124,14	147,73
Knopf rechtszeigend - Drücker linkszeigend				
WG105/203LI-80-PZ-ES	Edelstahl	8 PZ	1 122,35	145,60
WG105/203LI-10-PZ-ES	Edelstahl	10 PZ	1 124,14	147,73

Wechselgarnitur Drücker Neon DR105 - Knopf Radius starr KN204

Bestell-Nr.	Ausführung	Stift Ros. mm	Gr./ Bruttopreis/Gr.	
			Krt. o.Mwst.	m.Mwst.
Knopf linkszeigend - Drücker rechtszeigend				
WG105/204RE-80-PZ-ES	Edelstahl	8 PZ	1 114,66	136,45
WG105/204RE-10-PZ-ES	Edelstahl	10 PZ	1 116,46	138,59
Knopf rechtszeigend - Drücker linkszeigend				
WG105/204LI-80-PZ-ES	Edelstahl	8 PZ	1 114,66	136,45
WG105/204LI-10-PZ-ES	Edelstahl	10 PZ	1 116,46	138,59

Ausführung: Griff, Knopf, Rosetten: Edelstahl. Unterkonstruktion: Stahl vernickelt.

Lagerung: Die Drücker sind für einen langlebigen, leichtgängigen und geräuscharmen Lauf mit einem Gleitlager versehen.

Rückholfeder: Die Drückerrosetten sind standardmäßig mit einer Ganzmetall-Rückholfeder ausgestattet.

Rosettenmontage: Die Drücker- und die Schlüsselrosetten rasten auf der Unterkonstruktion ein und finden dort einen festen Halt. Die Drückerrosetten können über den Drückerhals geschoben werden, sodass die Montage einfach erfolgen kann.

Knopfmontage: Für die Knöpfe für starre Montage werden serienmäßig geeignete Montageplatten und Durchzugsschrauben mit Trennkerben mitgeliefert.

Patent-Wechselstift: Der in der Tabelle fett angedruckte Patent-Wechselstift wird serienmäßig mitgeliefert. Für abweichende Türstärken den geeigneten Stift lt. Tabelle mitbestellen. **Maß A:** = Mitte Schloss bis Innenkante Türblatt.

Patent-Wechselstift-Tabelle für Neon

Stift 8 mm	Stift 10 mm	Stiftlänge mm	für Maß A	
			von	bis
9713 64 80	9713 64 10	64	22	35
	9713 75 10	75	27	41
9713 84 80	9713 84 10	84	36	50
	9713 94 10	94	46	60

Skizze

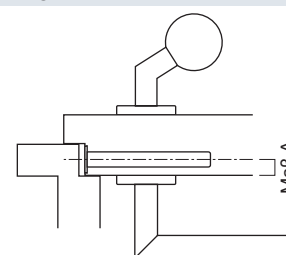

Zubehör / Technische Informationen

Siehe	ab Seite
Patent-Wechselstift, Wechselstift	101

Ausführungen



Edelstahl

Drehkipp-Olive DK103

Bestell-Nr.	Ausführung	Stift mm	Stück/			Bruttopreis/Stück	
			Krt.	Ü-Krt.	Einheit	o.Mwst.	m.Mwst.
DK103/32-ES	Edelstahl	7 x 32	5	30	Stück	22,82	27,16
DK103/36-ES	Edelstahl	7 x 36	5	30	Stück	22,82	27,16
DK103/40-ES	Edelstahl	7 x 40	5	30	Stück	22,82	27,16
DK103/50-ES	Edelstahl	7 x 50	5	30	Stück	22,82	27,16

Zertifizierung: Geprüft nach DIN 18267.

Ausführung: Edelstahl.

Rasterung: Mit 90°-Rasterung.

Stift: Mit 7 x 32 mm, 7 x 36 mm, 7 x 40 mm oder 7 x 50 mm Vierkantstift lieferbar.

Skizze

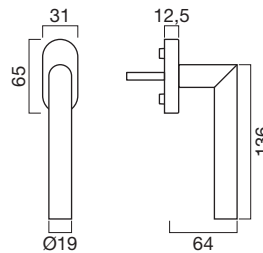

Drehkipp-Olive DK100 - Rasterteil mit Blindrosette

Bestell-Nr.	Ausführung	Stift mm	Stück/			Bruttopreis/Stück	
			Krt.	Ü-Krt.	Einheit	o.Mwst.	m.Mwst.
DK100/32-RT-OL-ES	Edelstahl	7 x 32	10	50	Stück	15,36	18,28
DK100/36-RT-OL-ES	Edelstahl	7 x 36	10	50	Stück	15,36	18,28
DK100/40-RT-OL-ES	Edelstahl	7 x 40	10	50	Stück	15,36	18,28
DK100/50-RT-OL-ES	Edelstahl	7 x 50	10	50	Stück	15,36	18,28

Skizze

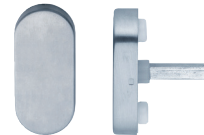
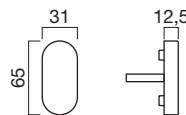

Drehkipp-Olive DK103-S sperrbar

Bestell-Nr.	Ausführung	Stift mm	Stück/			Bruttopreis/Stück	
			Krt.	Ü-Krt.	Einheit	o.Mwst.	m.Mwst.
DK103/36-S-ES	Edelstahl	7 x 36	1	10	Stück	55,00	65,45

Zertifizierung:

Geprüft nach DIN EN 13126-3:2023, 100Nm. Klassifizierung: (H3/180)/0/4/0/2/3/C1/1.

Geeignet für einbruchhemmende Fenster der Widerstandsklassen RC 1-6 nach DIN

EN 1627.

Ausführung: Edelstahl. Mit Noppen Ø10 mm. Reduziernoppen Ø12 auf Anfrage erhältlich.

Schließung: Mit Druckzylinder absperribar, gleichschließend, mit 2 Schlüsseln.

Rasterung: Mit 90°-Rasterung.

Stift: Vierkantstifte 7 x 36 und 7 x 42 mm sind beige packt.

Skizze

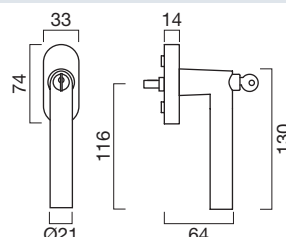

Ausführungen

Edelstahl





VELA

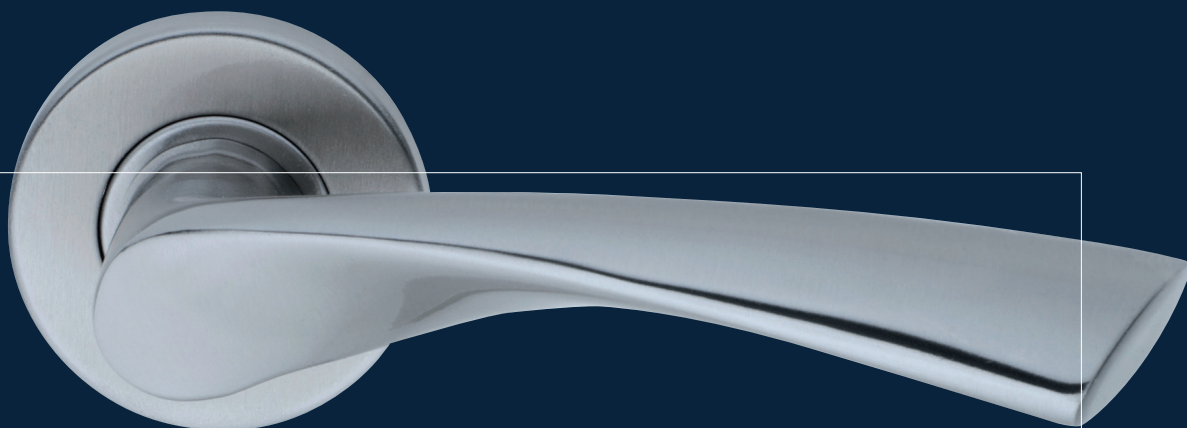

DR106

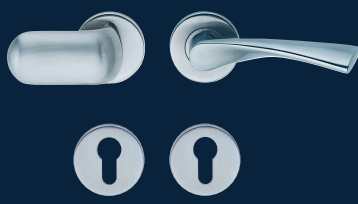



Produktfamilie



Wechselgarnitur (Beispiel mit Knopf Focus)



Drehkipp-Olive DK121



Schutzrosette 1295 (mit Außenring)



Schutzrosette 1295F (ohne Außenring)



Schutzrosette 1296

Ausführungen



Edelstahl

Drückergarnitur Vela DR106

Bestell-Nr.	Ausführung	Stift Ros. mm	Gr./Krt.	Ü-Krt.	o.Mwst.	Bruttopreis/Gr. m.Mwst.	
mit 8,0 mm Stift		Stift Ros. mm					
Benutzerkategorie 3							
DR106-80-BB-ES	Edelstahl		8	BB	1	10	71,01 84,50
DR106-80-PZ-ES	Edelstahl		8	PZ	1	10	71,01 84,50
DR106-80-WC-ES	Edelstahl	8	WC	1	10	95,68 113,86	
mit 10,0 mm Stift		Stift Ros. mm					
Benutzerkategorie 3							
DR106-10-PZ-ES	Edelstahl	10	PZ	1	10	72,61 86,41	

Benutzerkategorie: Klasse 3/7/-/C/0/3/(0/3)/B nach EN1906.

Schutzgarnitur in Kombination mit Schutzrosette 1295: In Kombination mit unseren Schutzrosetten 1295 mit der Kennung SK3 erhält man eine Schutzgarnitur, die in der Einbruchsicherheitsklasse **3** nach EN1906 zertifiziert ist (3/7/-/C/0/3/3/B). Somit eignet sich die Schutzgarnitur für einbruchhemmende Türen für Widerstandsklasse RC3 nach EN1627.

Brandschutz: 30 Minuten nach EN1906 (Kategorie C) bzw. ÖNorm B3859.

Ausführung: Griff und Rosetten: Edelstahl. Unterkonstruktion: Stahl vernickelt.

Drückerlagerung: Die Drücker sind für einen langlebigen, leichtgängigen und geräuscharmen Lauf mit einem Gleitlager versehen.

Rückholfeder: Die Drückerrosetten sind standardmäßig mit einer Ganzmetall-Rückholfeder ausgestattet.

Rosettenmontage: Die Drücker- und die Schlüsselrosetten rasten auf der Unterkonstruktion ein und finden dort einen festen Halt. Die Drückerrosetten können über den Drückerhals geschoben werden, sodass die Montage mittels der serienmäßig mitgelieferten Hülsenschrauben problemlos erfolgen kann.

Drückerstift: Der in der Tabelle fett angedruckte Drückerstift wird serienmäßig mitgeliefert. Für abweichende Türstärken den geeigneten Stift lt. Tabelle mitbestellen. Die aus einem Stück gefertigten Drückerstifte gewährleisten geringe Toleranzen.

Drückerstift-Tabelle für Vela DR106

Stift 8 mm	Stift 10 mm	Stiftlänge mm	für Türstärke	
			von	bis
970 095 80		95	25	45
970 110 80		110	38	60
970 125 80	970 125 10	125	55	75
970 140 80	970 140 10	140	70	90
970 155 80	970 155 10	155	85	105
970 170 80	970 170 10	170	100	120

Skizze

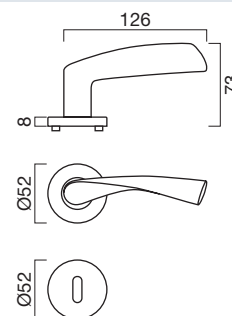

Durchzugsschrauben-Tabelle für Vela

Durchzugsschraube	Länge mm	für Türstärke	
		von	bis
DS-M4x50	50	37	54
DS-M4x55	55	42	59
DS-M4x65	65	52	69

Zubehör / Technische Informationen

Siehe	ab Seite
Rosetten	96
Drückerstift	99
Zubehör	103
Hebeschiebetürbeschlag	108
Schutzrosetten	124

Wechselgarnitur Drücker Vela DR106 - Knopf Globus drehbar KN200

Bestell-Nr.	Ausführung	Stift Ros. mm	Gr./ Krt.	Bruttopreis/Gr. o.Mwst.	m.Mwst.
Knopf linkszeigend - Drücker rechtszeigend					
WG106/200RE-80-PZ-ES	Edelstahl	8 PZ	1	108,99	129,70
WG106/200RE-10-PZ-ES	Edelstahl	10 PZ	1	110,92	131,99
Knopf rechtszeigend - Drücker linkszeigend					
WG106/200LI-80-PZ-ES	Edelstahl	8 PZ	1	108,99	129,70
WG106/200LI-10-PZ-ES	Edelstahl	10 PZ	1	110,92	131,99



Achtung: Knopf drehbar

Ausführung: Griff, Knopf, Rosetten: Edelstahl. Unterkonstruktion: Stahl vernickelt.

Lagerung: Die Drücker und der drehbare Knopf KN200 sind für einen langlebigen, leichtgängigen und geräuscharmen Lauf mit einem Gleitlager versehen.

Rückholfeder: Die Drücker- und die Knopfrosette sind standardmäßig mit einer Ganzmetall-Rückholfeder ausgestattet.

Rosettenmontage: Die Drücker- und die Schlüsselrosetten rasten auf der Unterkonstruktion ein und finden dort einen festen Halt. Die Drückerrosetten können über den Drückerhals geschoben werden, sodass die Montage einfach erfolgen kann.

Zubehör / Technische Informationen

Siehe	ab Seite
Drückerstift	99

Wechselgarnitur Drücker Vela DR106 - Knopf Globus starr KN201

Bestell-Nr.	Ausführung	Stift Ros. mm	Gr./ Krt.	Bruttopreis/Gr. o.Mwst.	m.Mwst.
Knopf linkszeigend - Drücker rechtszeigend					
WG106/201RE-80-PZ-ES	Edelstahl	8 PZ	1	113,91	135,55
WG106/201RE-10-PZ-ES	Edelstahl	10 PZ	1	115,69	137,67
Knopf rechtszeigend - Drücker linkszeigend					
WG106/201LI-80-PZ-ES	Edelstahl	8 PZ	1	113,91	135,55
WG106/201LI-10-PZ-ES	Edelstahl	10 PZ	1	115,69	137,67



Ausführung: Griff, Knopf, Rosetten: Edelstahl. Unterkonstruktion: Stahl vernickelt.

Lagerung: Die Drücker sind für einen langlebigen, leichtgängigen und geräuscharmen Lauf mit einem Gleitlager versehen.

Rückholfeder: Die Drückerrosetten sind standardmäßig mit einer Ganzmetall-Rückholfeder ausgestattet.

Rosettenmontage: Die Drücker- und die Schlüsselrosetten rasten auf der Unterkonstruktion ein und finden dort einen festen Halt. Die Drückerrosetten können über den Drückerhals geschoben werden, sodass die Montage einfach erfolgen kann.

Knopfmontage: Für die Knöpfe für starre Montage werden serienmäßig geeignete Montageplatten und Durchzugsschrauben mit Trennkerben mitgeliefert.

Patent-Wechselstift: Der in der Tabelle fett angedruckte Patent-Wechselstift wird serienmäßig mitgeliefert. Für abweichende Türstärken den geeigneten Stift lt. Tabelle mitbestellen. **Maß A:** = Mitte Schloss bis Innenkante Türblatt.

Patent-Wechselstift-Tabelle für Vela

Stift 8 mm	Stift 10 mm	Stiftlänge mm	für Maß A	
			von	bis
9713 64 80	9713 64 10	64	24	35
	9713 75 10	75	27	41
9713 84 80	9713 84 10	84	36	50
	9713 94 10	94	46	60

Skizze

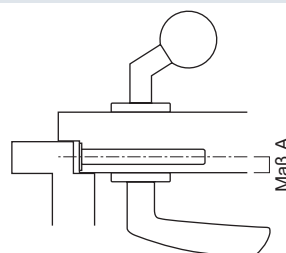

Zubehör / Technische Informationen

Siehe	ab Seite
Patent-Wechselstift, Wechselstift	101

Ausführungen

Edelstahl



Wechselgarnitur Drücker Vela DR106 - Knopf Focus starr KN202

Bestell-Nr.	Ausführung	Stift Ros. mm	Gr./		Bruttopreis/Gr.	
			Krt.	o.Mwst.	m.Mwst.	m.Mwst.
Knopf linkszeigend - Drücker rechtszeigend		8 PZ	1		126,94	151,06
WG106/202RE-80-PZ-ES	Edelstahl					
Knopf rechtszeigend - Drücker linkszeigend		10 PZ	1		128,75	153,21
WG106/202LI-80-PZ-ES	Edelstahl					
Knopf linkszeigend - Drücker rechtszeigend		8 PZ	1		126,94	151,06
WG106/202LI-10-PZ-ES	Edelstahl					
Knopf rechtszeigend - Drücker linkszeigend		10 PZ	1		128,75	153,21
WG106/202RE-10-PZ-ES	Edelstahl					



Wechselgarnitur Drücker Vela DR106 - Knopf Uno starr KN203

Bestell-Nr.	Ausführung	Stift Ros. mm	Gr./		Bruttopreis/Gr.	
			Krt.	o.Mwst.	m.Mwst.	m.Mwst.
Knopf linkszeigend - Drücker rechtszeigend		8 PZ	1		134,63	160,21
WG106/203RE-80-PZ-ES	Edelstahl					
Knopf rechtszeigend - Drücker linkszeigend		10 PZ	1		136,41	162,33
WG106/203RE-10-PZ-ES	Edelstahl					
Knopf linkszeigend - Drücker rechtszeigend		8 PZ	1		134,63	160,21
WG106/203LI-80-PZ-ES	Edelstahl					
Knopf rechtszeigend - Drücker linkszeigend		10 PZ	1		136,41	162,33
WG106/203LI-10-PZ-ES	Edelstahl					



Wechselgarnitur Drücker Vela DR106 - Knopf Radius starr KN204

Bestell-Nr.	Ausführung	Stift Ros. mm	Gr./		Bruttopreis/Gr.	
			Krt.	o.Mwst.	m.Mwst.	m.Mwst.
Knopf linkszeigend - Drücker rechtszeigend		8 PZ	1		126,94	151,06
WG106/204RE-80-PZ-ES	Edelstahl					
Knopf rechtszeigend - Drücker linkszeigend		10 PZ	1		128,75	153,21
WG106/204RE-10-PZ-ES	Edelstahl					
Knopf linkszeigend - Drücker rechtszeigend		8 PZ	1		126,94	151,06
WG106/204LI-80-PZ-ES	Edelstahl					
Knopf rechtszeigend - Drücker linkszeigend		10 PZ	1		128,75	153,21
WG106/204LI-10-PZ-ES	Edelstahl					

Ausführung: Griff, Knopf, Rosetten: Edelstahl. Unterkonstruktion: Stahl vernickelt.

Lagerung: Die Drücker sind für einen langlebigen, leichtgängigen und geräuscharmen Lauf mit einem Gleitlager versehen.

Rückholfeder: Die Drückerrosetten sind standardmäßig mit einer Ganzmetall-Rückholfeder ausgestattet.

Rosettenmontage: Die Drücker- und die Schlüsselrosetten rasten auf der Unterkonstruktion ein und finden dort einen festen Halt. Die Drückerrosetten können über den Drückerhals geschoben werden, sodass die Montage einfach erfolgen kann.

Knopfmontage: Für die Knöpfe für starre Montage werden serienmäßig geeignete Montageplatten und Durchzugsschrauben mit Trennkerben mitgeliefert.

Patent-Wechselstift: Der in der Tabelle fett angedruckte Patent-Wechselstift wird serienmäßig mitgeliefert. Für abweichende Türstärken den geeigneten Stift lt. Tabelle mitbestellen. **Maß A:** = Mitte Schloss bis Innenkante Türblatt.

Patent-Wechselstift-Tabelle für Vela

Stift 8 mm	Stift 10 mm	Stiftlänge mm	für Maß A	
			von	bis
9713 64 80	9713 64 10	64	24	35
	9713 75 10	75	27	41
9713 84 80	9713 84 10	84	36	50
	9713 94 10	94	46	60

Skizze

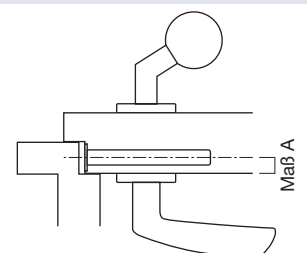

Zubehör / Technische Informationen

Siehe	ab Seite
Patent-Wechselstift, Wechselstift	101

Ausführungen

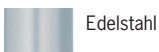

Drehkipp-Olive DK121

Bestell-Nr.	Ausführung	Stift mm	Stück/			Bruttopreis/Stück	
			Krt.	Ü-Krt.	Einheit	o.Mwst.	m.Mwst.
DK121/32-ES	Edelstahl	7 x 32	5	30	Stück	41,29	49,14
DK121/36-ES	Edelstahl	7 x 36	5	30	Stück	41,29	49,14
DK121/40-ES	Edelstahl	7 x 40	5	30	Stück	41,29	49,14
DK121/50-ES	Edelstahl	7 x 50	5	30	Stück	41,29	49,14

Zertifizierung: Geprüft nach DIN 18267.

Ausführung: Edelstahl.

Rasterung: Mit 90°-Rasterung.

Stift: Mit 7 x 32 mm, 7 x 36 mm, 7 x 40 mm oder 7 x 50 mm Vierkantstift lieferbar.

Skizze

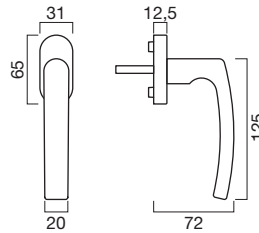

Drehkipp-Olive DK100 - Rasterteil mit Blindrosette

Bestell-Nr.	Ausführung	Stift mm	Stück/			Bruttopreis/Stück	
			Krt.	Ü-Krt.	Einheit	o.Mwst.	m.Mwst.
DK100/32-RT-OL-ES	Edelstahl	7 x 32	10	50	Stück	15,36	18,28
DK100/36-RT-OL-ES	Edelstahl	7 x 36	10	50	Stück	15,36	18,28
DK100/40-RT-OL-ES	Edelstahl	7 x 40	10	50	Stück	15,36	18,28
DK100/50-RT-OL-ES	Edelstahl	7 x 50	10	50	Stück	15,36	18,28

Skizze

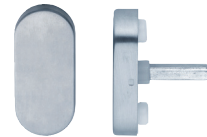
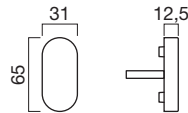

Ausführungen

Edelstahl





FORMAT



DR107



107 - Format

Edelstahl-Drückergarnitur

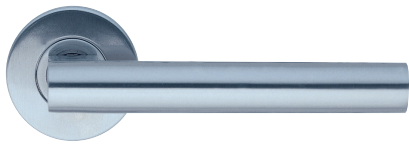

Diagonalansicht

Produktfamilie



Wechselgarnitur (Beispiel mit Knopf Radius)



Drehkipp-Olive DK103



Schutzrosette 1295-E (mit Außenring)



Schutzrosette 1295F-E (ohne Außenring)



Schutzrosette 1296

Ausführungen

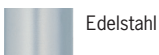

Edelstahl

Drückergarnitur Format DR107

Bestell-Nr.	Ausführung	Stift Ros. mm	Gr./Krt.	Ü-Krt. o.Mwst.	Bruttopreis/Gr. m.Mwst.
mit 8,0 mm Stift		Stift Ros. mm			
Benutzerkategorie 3					
DR107-80-BB-ES	Edelstahl		8 BB	1 10	77,94 92,75
DR107-80-PZ-ES	Edelstahl		8 PZ	1 10	77,94 92,75
mit 10,0 mm Stift		Stift Ros. mm			
Benutzerkategorie 3					
DR107-80-WC-ES	Edelstahl		8 WC	1 10	105,08 125,05
DR107-10-PZ-ES	Edelstahl	10 PZ	1 10	79,71 94,85	

Benutzerkategorie: Klasse 3/7/-/C/0/3/(0/3)/B nach EN1906.

Schutzgarnitur in Kombination mit Schutzrosette 1295: in Kombination mit unseren Schutzrosetten 1295 mit der Kennung SK3 erhält man eine Schutzgarnitur, die in der Einbruchsicherheitsklasse **3** nach EN1906 zertifiziert ist (3/7/-/C/0/3/3/B). Somit eignet sich die Schutzgarnitur für einbruchhemmende Türen für Widerstandsklasse RC3 nach EN1627.

Brandschutz: 30 Minuten nach EN1906 (Kategorie C) bzw. ÖNorm B3859.

Ausführung: Griff und Rosetten: Edelstahl. Unterkonstruktion: Stahl vernickelt.

Drückerlagerung: Die Drücker sind für einen langlebigen, leichtgängigen und geräuscharmen Lauf mit einem Gleitlager versehen.

Rückholfeder: Die Drückerrosetten sind standardmäßig mit einer Ganzmetall-Rückholfeder ausgestattet.

Rosettenmontage: Die Drücker- und die Schlüsselrosetten rasten auf der Unterkonstruktion ein und finden dort einen festen Halt. Die Drückerrosetten können über den Drückerhals geschoben werden, sodass die Montage mittels der serienmäßig mitgelieferten Hülsenschrauben problemlos erfolgen kann.

Drückerstift: Der in der Tabelle fett angedruckte Drückerstift wird serienmäßig mitgeliefert. Für abweichende Türstärken den geeigneten Stift lt. Tabelle mitbestellen. Die aus einem Stück gefertigten Drückerstifte gewährleisten geringe Toleranzen.

Drückerstift-Tabelle für Format DR107

Stift 8 mm	Stift 10 mm	Stiftlänge mm	für Türstärke von	bis
970 095 80		95	25	45
970 110 80		110	38	60
970 125 80	970 125 10	125	55	75
970 140 80	970 140 10	140	70	90
970 155 80	970 155 10	155	85	105
970 170 80	970 170 10	170	100	120

Durchzugsschrauben-Tabelle für Format

Durchzugsschraube	Länge mm	für Türstärke von	bis
DS-M4x50	50	37	54
DS-M4x55	55	42	59
DS-M4x65	65	52	69

Zubehör / Technische Informationen

Siehe	ab Seite
Rosetten	96
Drückerstift	99
Zubehör	103
Hebeschiebetürbeschlag	112
Schutzrosetten	124

Skizze

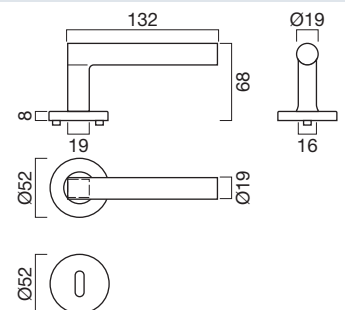

Wechselgarnitur Drücker Format DR107 - Knopf Globus drehbar KN200

Bestell-Nr.	Ausführung	Stift Ros. mm	Gr./Krt.	Bruttopreis/Gr. o.Mwst.	m.Mwst.
Knopf linkszeigend - Drücker rechtszeigend					
WG107/200RE-80-PZ-ES	Edelstahl	8 PZ	1	112,47	133,84
WG107/200RE-10-PZ-ES	Edelstahl	10 PZ	1	114,39	136,12
Knopf rechtszeigend - Drücker linkszeigend					
WG107/200LI-80-PZ-ES	Edelstahl	8 PZ	1	112,47	133,84
WG107/200LI-10-PZ-ES	Edelstahl	10 PZ	1	114,39	136,12

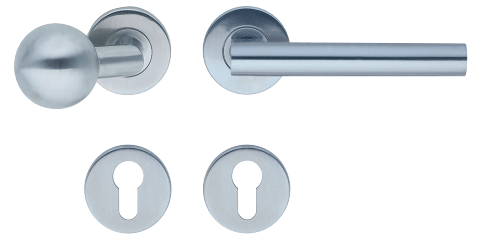

Achtung: Knopf drehbar

Ausführung: Griff, Knopf, Rosetten: Edelstahl. Unterkonstruktion: Stahl vernickelt.

Lagerung: Die Drücker und der drehbare Knopf KN200 sind für einen langlebigen, leichtgängigen und geräuscharmen Lauf mit einem Gleitlager versehen.

Rückholfeder: Die Drücker- und die Knopfrossette sind standardmäßig mit einer Ganzmetall-Rückholfeder ausgestattet.

Rosettenmontage: Die Drücker- und die Schlüsselrosetten rasten auf der Unterkonstruktion ein und finden dort einen festen Halt. Die Drückerrosetten können über den Drückerhals geschoben werden, sodass die Montage einfach erfolgen kann.

Zubehör / Technische Informationen

Siehe	ab Seite
Drückerstift	99

Wechselgarnitur Drücker Format DR107 - Knopf Globus starr KN201

Bestell-Nr.	Ausführung	Stift Ros. mm	Gr./Krt.	Bruttopreis/Gr. o.Mwst.	m.Mwst.
Knopf linkszeigend - Drücker rechtszeigend					
WG107/201RE-80-PZ-ES	Edelstahl	8 PZ	1	117,37	139,67
WG107/201RE-10-PZ-ES	Edelstahl	10 PZ	1	119,17	141,81
Knopf rechtszeigend - Drücker linkszeigend					
WG107/201LI-80-PZ-ES	Edelstahl	8 PZ	1	117,37	139,67
WG107/201LI-10-PZ-ES	Edelstahl	10 PZ	1	119,17	141,81



Ausführung: Griff, Knopf, Rosetten: Edelstahl. Unterkonstruktion: Stahl vernickelt.

Lagerung: Die Drücker sind für einen langlebigen, leichtgängigen und geräuscharmen Lauf mit einem Gleitlager versehen.

Rückholfeder: Die Drückerrosetten sind standardmäßig mit einer Ganzmetall-Rückholfeder ausgestattet.

Rosettenmontage: Die Drücker- und die Schlüsselrosetten rasten auf der Unterkonstruktion ein und finden dort einen festen Halt. Die Drückerrosetten können über den Drückerhals geschoben werden, sodass die Montage einfach erfolgen kann.

Knopfmontage: Für die Knöpfe für starre Montage werden serienmäßig geeignete Montageplatten und Durchzugsschrauben mit Trennkerben mitgeliefert.

Patent-Wechselstift: Der in der Tabelle fett angedruckte Patent-Wechselstift wird serienmäßig mitgeliefert. Für abweichende Türstärken den geeigneten Stift lt. Tabelle mitbestellen. **Maß A:** = Mitte Schloss bis Innenkante Türblatt.

Patent-Wechselstift-Tabelle für Format

Stift 8 mm	Stift 10 mm	Stiftlänge mm	für Maß A	
			von	bis
9713 64 80	9713 64 10	64	22	35
	9713 75 10	75	27	41
9713 84 80	9713 84 10	84	36	50
	9713 94 10	94	46	60

Skizze

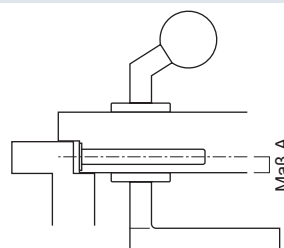

Zubehör / Technische Informationen

Siehe	ab Seite
Patent-Wechselstift, Wechselstift	101

Ausführungen

Edelstahl



Wechselgarnitur Drücker Format DR107 - Knopf Focus starr KN202

Bestell-Nr.	Ausführung	Stift Ros. mm	Gr./		
			Krt. o.	Bruttopreis/Gr. m.Mwst.	
Knopf linkszeigend - Drücker rechtszeigend		8 PZ	1	130,41	155,19
WG107/202RE-80-PZ-ES	Edelstahl				
Knopf rechtszeigend - Drücker linkszeigend		10 PZ	1	132,20	157,32
WG107/202LI-80-PZ-ES	Edelstahl				
Knopf linkszeigend - Drücker rechtszeigend		8 PZ	1	130,41	155,19
WG107/202LI-10-PZ-ES	Edelstahl				
Knopf rechtszeigend - Drücker linkszeigend		10 PZ	1	132,20	157,32
WG107/202RE-10-PZ-ES	Edelstahl				



Wechselgarnitur Drücker Format DR107 - Knopf Uno starr KN203

Bestell-Nr.	Ausführung	Stift Ros. mm	Gr./		
			Krt. o.	Bruttopreis/Gr. m.Mwst.	
Knopf linkszeigend - Drücker rechtszeigend		8 PZ	1	138,10	164,34
WG107/203RE-80-PZ-ES	Edelstahl				
Knopf rechtszeigend - Drücker linkszeigend		10 PZ	1	139,89	166,47
WG107/203LI-80-PZ-ES	Edelstahl				
Knopf linkszeigend - Drücker rechtszeigend		8 PZ	1	138,10	164,34
WG107/203LI-10-PZ-ES	Edelstahl				
Knopf rechtszeigend - Drücker linkszeigend		10 PZ	1	139,89	166,47
WG107/203RE-10-PZ-ES	Edelstahl				



Wechselgarnitur Drücker Format DR107 - Knopf Radius starr KN204

Bestell-Nr.	Ausführung	Stift Ros. mm	Gr./		
			Krt. o.	Bruttopreis/Gr. m.Mwst.	
Knopf linkszeigend - Drücker rechtszeigend		8 PZ	1	130,41	155,19
WG107/204RE-80-PZ-ES	Edelstahl				
Knopf rechtszeigend - Drücker linkszeigend		10 PZ	1	132,20	157,32
WG107/204LI-80-PZ-ES	Edelstahl				
Knopf linkszeigend - Drücker rechtszeigend		8 PZ	1	130,41	155,19
WG107/204LI-10-PZ-ES	Edelstahl				
Knopf rechtszeigend - Drücker linkszeigend		10 PZ	1	132,20	157,32
WG107/204RE-10-PZ-ES	Edelstahl				

Ausführung: Griff, Knopf, Rosetten: Edelstahl. Unterkonstruktion: Stahl vernickelt.

Lagerung: Die Drücker sind für einen langlebigen, leichtgängigen und geräuscharmen Lauf mit einem Gleitlager versehen.

Rückholfeder: Die Drückerrosetten sind standardmäßig mit einer Ganzmetall-Rückholfeder ausgestattet.

Rosettenmontage: Die Drücker- und die Schlüsselrosetten rasten auf der Unterkonstruktion ein und finden dort einen festen Halt. Die Drückerrosetten können über den Drückerhals geschoben werden, sodass die Montage einfach erfolgen kann.

Knopfmontage: Für die Knöpfe für starre Montage werden serienmäßig geeignete Montageplatten und Durchzugsschrauben mit Trennkerben mitgeliefert.

Patent-Wechselstift: Der in der Tabelle fett angedruckte Patent-Wechselstift wird serienmäßig mitgeliefert. Für abweichende Türstärken den geeigneten Stift lt. Tabelle mitbestellen. **Maß A:** = Mitte Schloss bis Innenkante Türblatt.

Patent-Wechselstift-Tabelle für Format

Stift 8 mm	Stift 10 mm	Stiftlänge mm	für Maß A	
			von	bis
9713 64 80	9713 64 10	64	22	35
	9713 75 10	75	27	41
9713 84 80	9713 84 10	84	36	50
	9713 94 10	94	46	60

Skizze

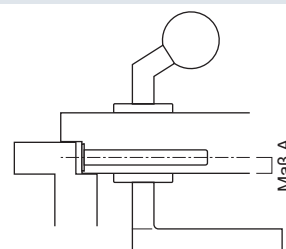

Zubehör / Technische Informationen

Siehe	ab Seite
Patent-Wechselstift, Wechselstift	101

Ausführungen

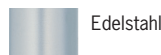

Edelstahl

Drehkipp-Olive DK103

Bestell-Nr.	Ausführung	Stift mm	Stück/			Bruttopreis/Stück	
			Krt.	Ü-Krt.	Einheit	o.Mwst.	m.Mwst.
DK103/32-ES	Edelstahl	7 x 32	5	30	Stück	22,82	27,16
DK103/36-ES	Edelstahl	7 x 36	5	30	Stück	22,82	27,16
DK103/40-ES	Edelstahl	7 x 40	5	30	Stück	22,82	27,16
DK103/50-ES	Edelstahl	7 x 50	5	30	Stück	22,82	27,16

Zertifizierung: Geprüft nach DIN 18267.

Ausführung: Edelstahl.

Rasterung: Mit 90°-Rasterung.

Stift: Mit 7 x 32 mm, 7 x 36 mm, 7 x 40 mm oder 7 x 50 mm Vierkantstift lieferbar.

Skizze

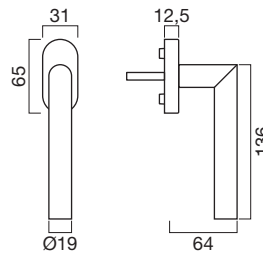

Drehkipp-Olive DK100 - Rasterteil mit Blindrosette

Bestell-Nr.	Ausführung	Stift mm	Stück/			Bruttopreis/Stück	
			Krt.	Ü-Krt.	Einheit	o.Mwst.	m.Mwst.
DK100/32-RT-OL-ES	Edelstahl	7 x 32	10	50	Stück	15,36	18,28
DK100/36-RT-OL-ES	Edelstahl	7 x 36	10	50	Stück	15,36	18,28
DK100/40-RT-OL-ES	Edelstahl	7 x 40	10	50	Stück	15,36	18,28
DK100/50-RT-OL-ES	Edelstahl	7 x 50	10	50	Stück	15,36	18,28

Skizze

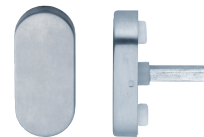
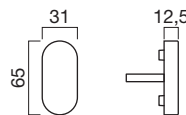

Drehkipp-Olive DK103-S sperrbar

Bestell-Nr.	Ausführung	Stift mm	Stück/			Bruttopreis/Stück	
			Krt.	Ü-Krt.	Einheit	o.Mwst.	m.Mwst.
DK103/36-S-ES	Edelstahl	7 x 36	1	10	Stück	55,00	65,45

Zertifizierung:

Geprüft nach DIN EN 13126-3:2023, 100Nm. Klassifizierung: (H3/180)/0/4/0/2/3/C1/1.

Geeignet für einbruchhemmende Fenster der Widerstandsklassen RC 1-6 nach DIN

EN 1627.

Ausführung: Edelstahl. Mit Noppen Ø10 mm. Reduziernoppen Ø12 auf Anfrage erhältlich.

Schließung: Mit Druckzylinder absperribar, gleichschließend, mit 2 Schlüsseln.

Rasterung: Mit 90°-Rasterung.

Stift: Vierkantstifte 7 x 36 und 7 x 42 mm sind beige packt.

Skizze

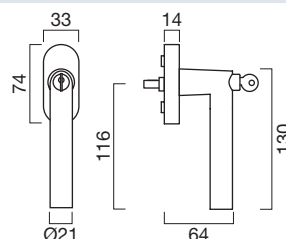

Ausführungen

Edelstahl



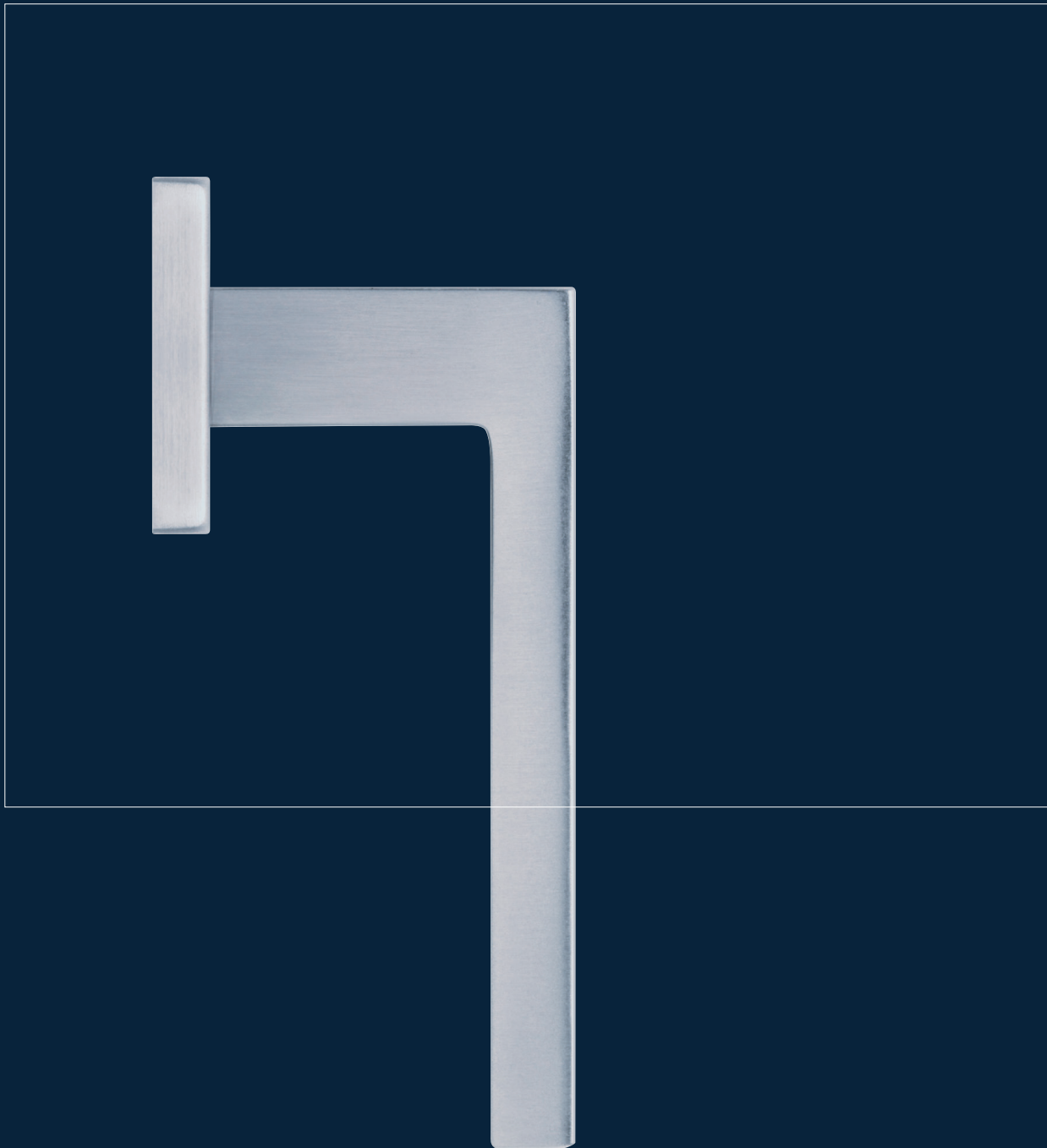

KARAT



DR108





Drehkipp-Olive Karat DK108



Schutzrosette 1295-E (mit Außenring)



Schutzrosette 1295F-E (ohne Außenring)



Schutzrosette 1295-E/02



Schutzrosette SR110

Drückergarnitur Karat DR108

Bestell-Nr.	Ausführung	Stift Ros. mm	Gr. / Krt. Ü-Krt. o.	Bruttopreis/Gr. m.Mwst.
mit 8,0 mm Stift				
Benutzerkategorie 3 NEU				
DR108-80-BB-ES	Edelstahl	8 BB	1 10	85,91 102,23
DR108-80-PZ-ES	Edelstahl	8 PZ	1 10	85,91 102,23
DR108-80-WC-ES	Edelstahl	8 WC	1 10	110,58 131,59
DR108-80-BB-SM	Edelstahl PVD-SM •	8 BB	1 10	135,31 161,02
DR108-80-PZ-SM	Edelstahl PVD-SM •	8 PZ	1 10	135,31 161,02
DR108-80-WC-SM	Edelstahl PVD-SM •	8 WC	1 10	174,16 207,25
mit 10,0 mm Stift				
Benutzerkategorie 3 NEU				
DR108-10-PZ-ES	Edelstahl	10 PZ	1 10	87,51 104,14
DR108-10-PZ-SM	Edelstahl PVD-SM •	10 PZ	1 10	137,84 164,03

Benutzerkategorie: Klasse 3/7/-/C/0/3/(0/3)/B nach EN1906.

Schutzgarnitur in Kombination mit Schutzrosette 1295: In Kombination mit unseren Schutzrosetten 1295 mit der Kennung SK3 erhält man eine Schutzgarnitur, die in der Einbruchsicherheitsklasse **3** nach EN1906 zertifiziert ist (3/7/-/C/0/3/3/B). Somit eignet sich die Schutzgarnitur für einbruchhemmende Türen für Widerstandsklasse RC3 nach EN1627.

Brandschutz: 30 Minuten nach EN1906 (Kategorie C) bzw. ÖNorm B3859.

Ausführung: Griff und Rosetten: Edelstahl. Unterkonstruktion: Stahl vernickelt.

Edelstahl PVD-SM - schwarz matt: passend zu **RAL9005 schwarz matt**.

Drückerlagerung: Die Drücker sind für einen langlebigen, leichtgängigen und geräuscharmen Lauf mit einem Gleitlager versehen.

Rückholfeder: Die Drückerrosetten sind standardmäßig mit einer Ganzmetall-Rückholfeder ausgestattet.

Rosettenmontage: Die Drücker- und die Schlüsselrosetten rasten auf der Unterkonstruktion ein und finden dort einen festen Halt. Die Drückerrosetten können über den Drückerhals geschoben werden, sodass die Montage mittels der serienmäßig mitgelieferten Hülsenschrauben problemlos erfolgen kann.

Drückerstift: Der in der Tabelle fett angedruckte Drückerstift wird serienmäßig mitgeliefert. Für abweichende Türstärken den geeigneten Stift lt. Tabelle mitbestellen. Die aus einem Stück gefertigten Drückerstifte gewährleisten geringe Toleranzen.

Drückerstift-Tabelle für Karat DR108

Stift 8 mm	Stift 10 mm	Stiftlänge mm	für Türstärke	
			von	bis
970 095 80		95	25	45
970 110 80		110	38	60
970 125 80	970 125 10	125	55	75
970 140 80	970 140 10	140	70	90
970 155 80	970 155 10	155	85	105
970 170 80	970 170 10	170	100	120

Durchzugsschrauben-Tabelle für Karat

Durchzugsschraube	Länge mm	für Türstärke	
		von	bis
DS-M4x50	50	37	54
DS-M4x55	55	42	59
DS-M4x65	65	52	69

Zubehör / Technische Informationen

Siehe	ab Seite
Karat - Rosetten	59
Drückerstift	99
Zubehör	103
Hebeschiebetürbeschlag	116
Schutzrosetten eckig	126

Skizze

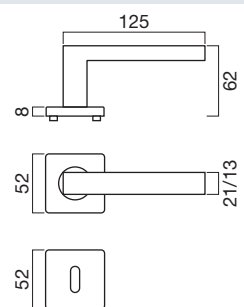

Ausführungen

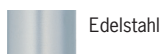

Edelstahl



Edelstahl PVD-SM schwarz matt

Drückergarnitur Karat DR108-K4

Bestell-Nr.	Ausführung	Stift Ros. mm	Gr./		Bruttopreis/Gr.	
			Krt.	Ü-Krt.	o.Mwst.	m.Mwst.
mit 8 mmStift						
Benutzerkategorie 4						
DR108-K4-80-BB-ES	Edelstahl	• 8 BB	1	10	103,09	122,68
DR108-K4-80-PZ-ES	Edelstahl	• 8 PZ	1	10	103,09	122,68
DR108-K4-80-WC-ES	Edelstahl	• 8 WC	1	10	132,70	157,91
DR108-K4-80-BB-SM	Edelstahl PVD-SM	• 8 BB	1	10	162,37	193,22
DR108-K4-80-PZ-SM	Edelstahl PVD-SM	• 8 PZ	1	10	162,37	193,22
DR108-K4-80-WC-SM	Edelstahl PVD-SM	• 8 WC	1	10	208,99	248,70
mit 10 mm Stift						
Benutzerkategorie 4						
DR108-K4-10-PZ-ES	Edelstahl	• 10 PZ	1	10	105,01	124,96
DR108-K4-10-PZ-SM	Edelstahl PVD-SM	• 10 PZ	1	10	165,41	196,84



Benutzerkategorie: Klasse 4/7/-/C/0/4/(0/3)/B nach EN1906.

Schutzgarnitur in Kombination mit Schutzrosette 1295: In Kombination mit unseren Schutzrosetten 1295 mit der Kennung SK3 erhält man eine Schutzgarnitur, die in der Einbruchsicherheitsklasse **3** nach EN1906 mit 4/7/-/C/0/4/3/B zertifiziert ist. Somit eignet sich die Schutzgarnitur für einbruchhemmende Türen für Widerstandsklasse RC3 nach EN1627.

Brandschutz: 30 Minuten nach EN1906 (Kategorie C) bzw. ÖNorm B3859.

Ausführung: Griff und Rosetten: Edelstahl. Unterkonstruktion: Stahl vernickelt.

Edelstahl PVD-SM - schwarz matt: passend zu **RAL9005 schwarz matt**.

Drückerlagerung: Die Drücker sind für einen langlebigen, leichtgängigen und geräuscharmen Lauf mit einem Gleitlager versehen.

Rückholfeder: Die Drückerrosetten sind standardmäßig mit einer Ganzmetall-Rückholfeder ausgestattet.

Rosettenmontage: Die Drücker- und die Schlüsselrosetten rasten auf der Unterkonstruktion ein und finden dort einen festen Halt. Die Drückerrosetten können über den Drückerhals geschoben werden, sodass die Montage mittels der serienmäßig mitgelieferten Hülsenschrauben problemlos erfolgen kann.

Drückerstift: Der in der Tabelle fett angedruckte Drückerstift wird serienmäßig mitgeliefert. Für abweichende Türstärken den geeigneten Stift lt. Tabelle mitbestellen. Die aus einem Stück gefertigten Drückerstifte gewährleisten geringe Toleranzen.

Drückerstift-Tabelle für Karat DR108-K4

Stift	Stift	Stiftlänge	für Türstärke	
8 mm	10 mm	mm	von	bis
974 110 80		110	30	65
974 140 80		140	57	95
974 170 80		170	87	125
	974 140 10	140	57	95
	974 170 10	170	87	125

Skizze

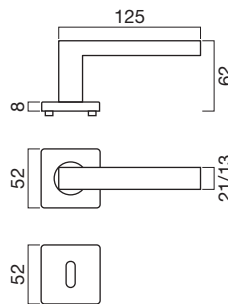

Durchzugsschrauben-Tabelle für Karat

Durchzugs-schraube	Länge	für Türstärke	
	mm	von	bis
DS-M4x50	50	37	54
DS-M4x55	55	42	59
DS-M4x65	65	52	69

Zubehör / Technische Informationen

Siehe	ab Seite
Karat - Rosetten	59
Drückerstift	100
Zubehör	103
Hebeschiebetürbeschlag	116
Schutzrosetten eckig	126

Ausführungen

Edelstahl



Edelstahl PVD-SM
schwarz matt



108 - Karat

Drehkipp-Olive DK108 passend zu Modell Karat



Drehkipp-Olive DK108

Bestell-Nr.	Ausführung	NEU	Stift mm	Stück/ Krt.	Ü-Krt.	Einheit	Bruttopreis/Stück o.Mwst.	m.Mwst.
DK108/32-ES	Edelstahl		7 x 32	5	30	Stück	42,61	50,71
DK108/36-ES	Edelstahl		7 x 36	5	30	Stück	42,61	50,71
DK108/40-ES	Edelstahl		7 x 40	5	30	Stück	42,61	50,71
DK108/50-ES	Edelstahl		7 x 50	5	30	Stück	42,61	50,71
DK108/32-SM	Edelstahl PVD-SM	•	7 x 32	5	30	Stück	67,11	79,86
DK108/36-SM	Edelstahl PVD-SM	•	7 x 36	5	30	Stück	67,11	79,86
DK108/40-SM	Edelstahl PVD-SM	•	7 x 40	5	30	Stück	67,11	79,86
DK108/50-SM	Edelstahl PVD-SM	•	7 x 50	5	30	Stück	67,11	79,86

Zertifizierung: Geprüft nach DIN 18267.

Ausführung: Edelstahl.

Edelstahl PVD-SM - schwarz matt: Passend zu **RAL9005 schwarz matt**.

Rasterung: Mit 90°-Rasterung.

Stift: Mit 7 x 32 mm, 7 x 36 mm, 7 x 40 mm oder 7 x 50 mm Vierkantstift lieferbar.

Skizze

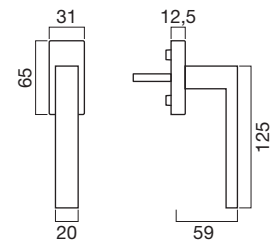

Ausführungen

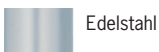

Edelstahl



Edelstahl PVD-SM
schwarz matt

BB-Rosette RO110-BB

Bestell-Nr.	Ausführung	NEU	Höhe Ros.		Stück/		Bruttopreis/Stück	
			mm		Krt.	Ü-Krt.	o.Mwst.	m.Mwst.
RO110-BB-ES	Edelstahl		8	BB	10	100	13,97	16,62
RO110-BB-SM	Edelstahl PVD-SM	•	8	BB	10	100	21,99	26,17

Ausführung: Rosette: Edelstahl. Unterkonstruktion: Stahl vernickelt.
Edelstahl PVD-SM - schwarz matt: Passend zu **RAL9005 schwarz matt**.

Skizze

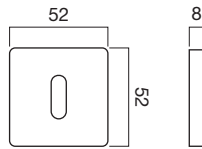

PZ-Rosette RO110-PZ

Bestell-Nr.	Ausführung	NEU	Höhe Ros.		Stück/		Bruttopreis/Stück	
			mm		Krt.	Ü-Krt.	o.Mwst.	m.Mwst.
RO110-PZ-ES	Edelstahl		8	PZ	10	100	13,97	16,62
RO110-PZ-SM	Edelstahl PVD-SM	•	8	PZ	10	100	21,99	26,17

Ausführung: Rosette: Edelstahl. Unterkonstruktion: Stahl vernickelt.
Edelstahl PVD-SM - schwarz matt: Passend zu **RAL9005 schwarz matt**.

Skizze

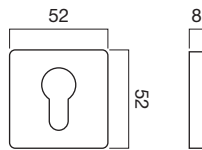

RZ-Rosette RO110-RZ

Bestell-Nr.	Ausführung	NEU	Höhe Ros.		Stück/		Bruttopreis/Stück	
			mm		Krt.	Ü-Krt.	o.Mwst.	m.Mwst.
RO110-RZ-ES	Edelstahl		8	RZ	10	100	13,97	16,62
RO110-RZ-SM	Edelstahl PVD-SM	•	8	RZ	10	100	21,99	26,17

Ausführung: Rosette: Edelstahl. Unterkonstruktion: Stahl vernickelt.
Edelstahl PVD-SM - schwarz matt: Passend zu **RAL9005 schwarz matt**.

Skizze

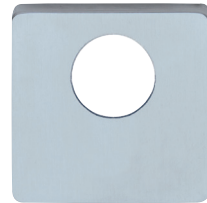
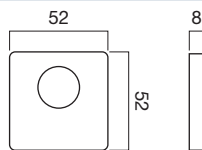

OL-Rosette RO110-OL

Bestell-Nr.	Ausführung	NEU	Höhe Ros.		Stück/		Bruttopreis/Stück	
			mm		Krt.	Ü-Krt.	o.Mwst.	m.Mwst.
RO110-OL-ES	Edelstahl		8	OL	10	100	13,97	16,62
RO110-OL-SM	Edelstahl PVD-SM	•	8	OL	10	100	21,99	26,17

Ausführung: Rosette: Edelstahl. Unterkonstruktion: Stahl vernickelt.
Edelstahl PVD-SM - schwarz matt: Passend zu **RAL9005 schwarz matt**.

Skizze

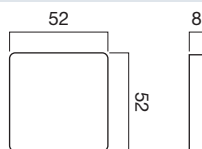

Ausführungen

Edelstahl



Edelstahl PVD-SM

schwarz matt







FORTIS B

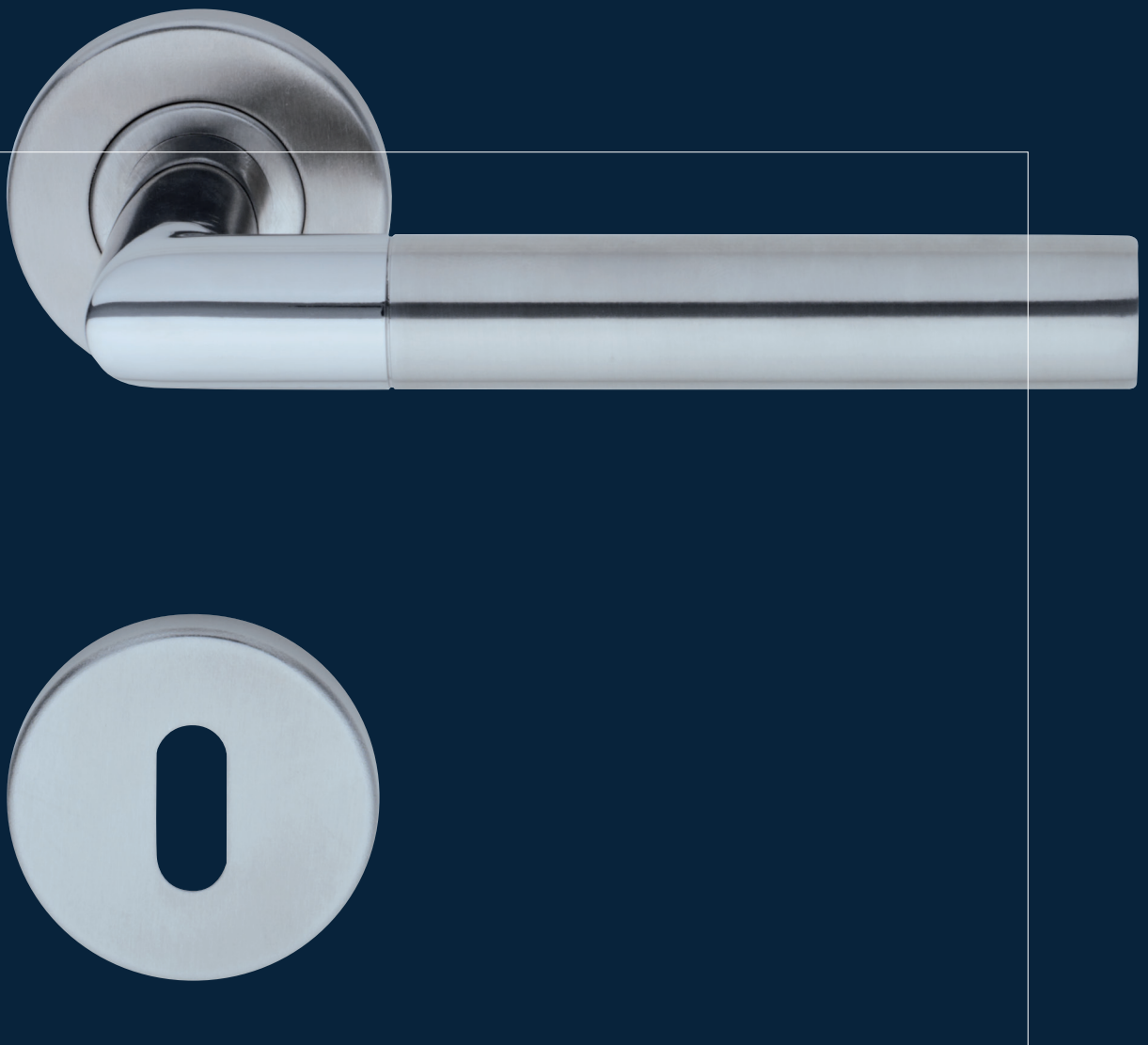

DR109

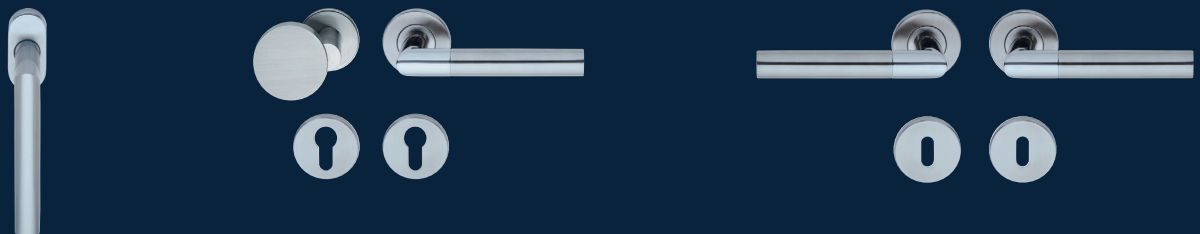

109 - Fortis B

Edelstahl-Drückergarnitur

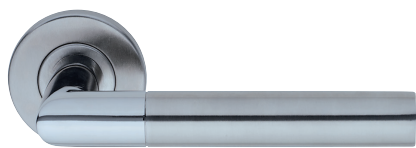

Produktfamilie



Wechselgarnitur (Beispiel mit Knopf Radius)



Drehkipp-Olive DK103



Schutzrosette 1295 (mit Außenring)



Schutzrosette 1295F (ohne Außenring)



Schutzrosette 1296

Ausführungen



Edelstahl

Drückergarnitur Fortis B DR109

Bestell-Nr.	Ausführung	Stift Ros. mm	Gr./Krt.	Ü-Krt. o.Mwst.	Bruttopreis/Gr. m.Mwst.	
mit 8,0 mm Stift		Stift Ros. mm				
Benutzerkategorie 3						
DR109-80-BB-ES	Edelstahl		8	BB	1 10	57,96 68,97
DR109-80-PZ-ES	Edelstahl		8	PZ	1 10	57,96 68,97
mit 10,0 mm Stift		Stift Ros. mm				
Benutzerkategorie 3						
DR109-80-WC-ES	Edelstahl	8	WC	1 10	82,64 98,34	
DR109-10-PZ-ES	Edelstahl	10	PZ	1 10	59,57 70,89	

Benutzerkategorie: Klasse 3/7/-/C/0/3/(0/3)/B nach EN1906.

Schutzgarnitur in Kombination mit Schutzrosette 1295: In Kombination mit unseren Schutzrosetten 1295 mit der Kennung SK3 erhält man eine Schutzgarnitur, die in der Einbruchsicherheitsklasse **3** nach EN1906 zertifiziert ist (3/7/-/C/0/3/3/B). Somit eignet sich die Schutzgarnitur für einbruchhemmende Türen für Widerstandsklasse RC3 nach EN1627.

Brandschutz: 30 Minuten nach EN1906 (Kategorie C) bzw. ÖNorm B3859.

Ausführung: Griff und Rosetten: Edelstahl. Unterkonstruktion: Stahl vernickelt.

Drückerlagerung: Die Drücker sind für einen langlebigen, leichtgängigen und geräuscharmen Lauf mit einem Gleitlager versehen.

Rückholfeder: Die Drückerrosetten sind standardmäßig mit einer Ganzmetall-Rückholfeder ausgestattet.

Rosettenmontage: Die Drücker- und die Schlüsselrosetten rasten auf der Unterkonstruktion ein und finden dort einen festen Halt. Die Drückerrosetten können über den Drückerhals geschoben werden, sodass die Montage mittels der serienmäßig mitgelieferten Hülsenschrauben problemlos erfolgen kann.

Drückerstift: Der in der Tabelle fett angedruckte Drückerstift wird serienmäßig mitgeliefert. Für abweichende Türstärken den geeigneten Stift lt. Tabelle mitbestellen. Die aus einem Stück gefertigten Drückerstifte gewährleisten geringe Toleranzen.

Drückerstift-Tabelle für Fortis B DR109

Stift 8 mm	Stift 10 mm	Stiftlänge mm	für Türstärke von	bis
970 095 80		95	25	45
970 110 80		110	38	60
970 125 80	970 125 10	125	55	75
970 140 80	970 140 10	140	70	90
970 155 80	970 155 10	155	85	105
970 170 80	970 170 10	170	100	120

Skizze

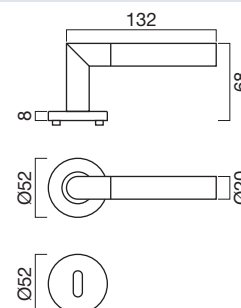

Durchzugsschrauben-Tabelle für Fortis B

Durchzugsschraube	Länge mm	für Türstärke von	bis
DS-M4x50	50	37	54
DS-M4x55	55	42	59
DS-M4x65	65	52	69

Zubehör / Technische Informationen

Siehe	ab Seite
Rosetten	96
Drückerstift	99
Zubehör	103
Hebeschiebetürbeschlag	112
Schutzrosetten	124

Wechselgarnitur Drücker Fortis B DR109 - Knopf Globus drehbar KN200

Bestell-Nr.	Ausführung	Stift Ros. mm	Grt./ Krt.	Bruttopreis/Gr. o.Mwst.	m.Mwst.
Knopf linkszeigend - Drücker rechtszeigend					
WG109/200RE-80-PZ-ES	Edelstahl	8 PZ	1	102,47	121,94
WG109/200RE-10-PZ-ES	Edelstahl	10 PZ	1	104,39	124,22
Knopf rechtszeigend - Drücker linkszeigend					
WG109/200LI-80-PZ-ES	Edelstahl	8 PZ	1	102,47	121,94
WG109/200LI-10-PZ-ES	Edelstahl	10 PZ	1	104,39	124,22



Achtung: Knopf drehbar

Ausführung: Griff, Knopf, Rosetten: Edelstahl. Unterkonstruktion: Stahl vernickelt.

Lagerung: Die Drücker und der drehbare Knopf KN200 sind für einen langlebigen, leichtgängigen und geräuscharmen Lauf mit einem Gleitlager versehen.

Rückholfeder: Die Drücker- und die Knopfrosette sind standardmäßig mit einer Ganzmetall-Rückholfeder ausgestattet.

Rosettenmontage: Die Drücker- und die Schlüsselrosetten rasten auf der Unterkonstruktion ein und finden dort einen festen Halt. Die Drückerrosetten können über den Drückerhals geschoben werden, sodass die Montage einfach erfolgen kann.

Zubehör / Technische Informationen

Siehe	ab Seite
Drückerstift	99

Wechselgarnitur Drücker Fortis B DR109 - Knopf Globus starr KN201

Bestell-Nr.	Ausführung	Stift Ros. mm	Grt./ Krt.	Bruttopreis/Gr. o.Mwst.	m.Mwst.
Knopf linkszeigend - Drücker rechtszeigend					
WG109/201RE-80-PZ-ES	Edelstahl	8 PZ	1	107,40	127,81
WG109/201RE-10-PZ-ES	Edelstahl	10 PZ	1	109,18	129,92
Knopf rechtszeigend - Drücker linkszeigend					
WG109/201LI-80-PZ-ES	Edelstahl	8 PZ	1	107,40	127,81
WG109/201LI-10-PZ-ES	Edelstahl	10 PZ	1	109,18	129,92



Ausführung: Griff, Knopf, Rosetten: Edelstahl. Unterkonstruktion: Stahl vernickelt.

Lagerung: Die Drücker sind für einen langlebigen, leichtgängigen und geräuscharmen Lauf mit einem Gleitlager versehen.

Rückholfeder: Die Drückerrosetten sind standardmäßig mit einer Ganzmetall-Rückholfeder ausgestattet.

Rosettenmontage: Die Drücker- und die Schlüsselrosetten rasten auf der Unterkonstruktion ein und finden dort einen festen Halt. Die Drückerrosetten können über den Drückerhals geschoben werden, sodass die Montage einfach erfolgen kann.

Knopfmontage: Für die Knöpfe für starre Montage werden serienmäßig geeignete Montageplatten und Durchzugsschrauben mit Trennkerben mitgeliefert.

Patent-Wechselstift: Der in der Tabelle fett angedruckte Patent-Wechselstift wird serienmäßig mitgeliefert. Für abweichende Türstärken den geeigneten Stift lt. Tabelle mitbestellen. **Maß A:** = Mitte Schloss bis Innenkante Türblatt.

Patent-Wechselstift-Tabelle für Fortis B

Stift 8 mm	Stift 10 mm	Stiftlänge mm	für Maß A	
			von	bis
9713 64 80	9713 64 10	64	22	35
	9713 75 10	75	27	41
9713 84 80	9713 84 10	84	36	50
	9713 94 10	94	46	60

Skizze

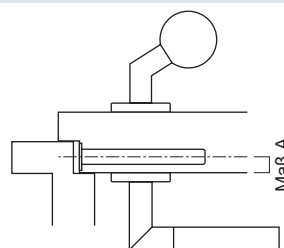

Zubehör / Technische Informationen

Siehe	ab Seite
Patent-Wechselstift, Wechselstift	101

Ausführungen

Edelstahl



109 - Fortis B

Edelstahl-Wechselgarnitur



Wechselgarnitur Drücker Fortis B DR109 - Knopf Focus starr KN202

Bestell-Nr.	Ausführung	Stift Ros. mm	Gr./ Bruttopreis/Gr.	
			Krt. o.Mwst.	m.Mwst.
Knopf linkszeigend - Drücker rechtszeigend				
WG109/202RE-80-PZ-ES	Edelstahl	8 PZ	1	120,43 143,31
WG109/202RE-10-PZ-ES	Edelstahl	10 PZ	1	122,21 145,43
Knopf rechtszeigend - Drücker linkszeigend				
WG109/202LI-80-PZ-ES	Edelstahl	8 PZ	1	120,43 143,31
WG109/202LI-10-PZ-ES	Edelstahl	10 PZ	1	122,21 145,43



Wechselgarnitur Drücker Fortis B DR109 - Knopf Uno starr KN203

Bestell-Nr.	Ausführung	Stift Ros. mm	Gr./ Bruttopreis/Gr.	
			Krt. o.Mwst.	m.Mwst.
Knopf linkszeigend - Drücker rechtszeigend				
WG109/203RE-80-PZ-ES	Edelstahl	8 PZ	1	128,11 152,45
WG109/203RE-10-PZ-ES	Edelstahl	10 PZ	1	129,90 154,58
Knopf rechtszeigend - Drücker linkszeigend				
WG109/203LI-80-PZ-ES	Edelstahl	8 PZ	1	128,11 152,45
WG109/203LI-10-PZ-ES	Edelstahl	10 PZ	1	129,90 154,58



Wechselgarnitur Drücker Fortis B DR109 - Knopf Radius starr KN204

Bestell-Nr.	Ausführung	Stift Ros. mm	Gr./ Bruttopreis/Gr.	
			Krt. o.Mwst.	m.Mwst.
Knopf linkszeigend - Drücker rechtszeigend				
WG109/204RE-80-PZ-ES	Edelstahl	8 PZ	1	120,43 143,31
WG109/204RE-10-PZ-ES	Edelstahl	10 PZ	1	122,21 145,43
Knopf rechtszeigend - Drücker linkszeigend				
WG109/204LI-80-PZ-ES	Edelstahl	8 PZ	1	120,43 143,31
WG109/204LI-10-PZ-ES	Edelstahl	10 PZ	1	122,21 145,43

Ausführung: Griff, Knopf, Rosetten: Edelstahl. Unterkonstruktion: Stahl vernickelt.

Lagerung: Die Drücker sind für einen langlebigen, leichtgängigen und geräuscharmen Lauf mit einem Gleitlager versehen.

Rückholfeder: Die Drückerrosetten sind standardmäßig mit einer Ganzmetall-Rückholfeder ausgestattet.

Rosettenmontage: Die Drücker- und die Schlüsselrosetten rasten auf der Unterkonstruktion ein und finden dort einen festen Halt. Die Drückerrosetten können über den Drückerhals geschoben werden, sodass die Montage einfach erfolgen kann.

Knopfmontage: Für die Knöpfe für starre Montage werden serienmäßig geeignete Montageplatten und Durchzugsschrauben mit Trennkerben mitgeliefert.

Patent-Wechselstift: Der in der Tabelle fett angedruckte Patent-Wechselstift wird serienmäßig mitgeliefert. Für abweichende Türstärken den geeigneten Stift lt. Tabelle mitbestellen. **Maß A:** = Mitte Schloss bis Innenkante Türblatt.

Patent-Wechselstift-Tabelle für Fortis B

Stift 8 mm	Stift 10 mm	Stiftlänge mm	für Maß A	
			von	bis
9713 64 80	9713 64 10	64	22	35
	9713 75 10	75	27	41
9713 84 80	9713 84 10	84	36	50
	9713 94 10	94	46	60

Skizze

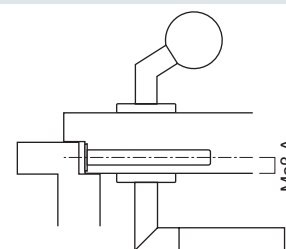

Zubehör / Technische Informationen

Siehe	ab Seite
Patent-Wechselstift, Wechselstift	101

Ausführungen

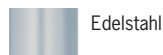

Drehkipp-Olive DK103

Bestell-Nr.	Ausführung	Stift mm	Stück/			Bruttopreis/Stück	
			Krt.	Ü-Krt.	Einheit	o.Mwst.	m.Mwst.
DK103/32-ES	Edelstahl	7 x 32	5	30	Stück	22,82	27,16
DK103/36-ES	Edelstahl	7 x 36	5	30	Stück	22,82	27,16
DK103/40-ES	Edelstahl	7 x 40	5	30	Stück	22,82	27,16
DK103/50-ES	Edelstahl	7 x 50	5	30	Stück	22,82	27,16

Zertifizierung: Geprüft nach DIN 18267.

Ausführung: Edelstahl.

Rasterung: Mit 90°-Rasterung.

Stift: Mit 7 x 32 mm, 7 x 36 mm, 7 x 40 mm oder 7 x 50 mm Vierkantstift lieferbar.

Skizze

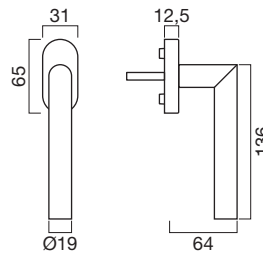

Drehkipp-Olive DK100 - Rasterteil mit Blindrosette

Bestell-Nr.	Ausführung	Stift mm	Stück/			Bruttopreis/Stück	
			Krt.	Ü-Krt.	Einheit	o.Mwst.	m.Mwst.
DK100/32-RT-OL-ES	Edelstahl	7 x 32	10	50	Stück	15,36	18,28
DK100/36-RT-OL-ES	Edelstahl	7 x 36	10	50	Stück	15,36	18,28
DK100/40-RT-OL-ES	Edelstahl	7 x 40	10	50	Stück	15,36	18,28
DK100/50-RT-OL-ES	Edelstahl	7 x 50	10	50	Stück	15,36	18,28

Skizze

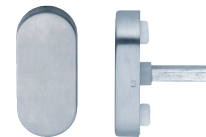
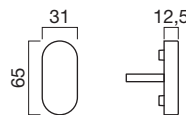

Drehkipp-Olive DK103-S sperrbar

Bestell-Nr.	Ausführung	Stift mm	Stück/			Bruttopreis/Stück	
			Krt.	Ü-Krt.	Einheit	o.Mwst.	m.Mwst.
DK103/36-S-ES	Edelstahl	7 x 36	1	10	Stück	55,00	65,45

Zertifizierung:

Geprüft nach DIN EN 13126-3:2023, 100Nm. Klassifizierung: (H3/180)/0/4/0/2/3/C1/1. Geeignet für einbruchhemmende Fenster der Widerstandsklassen RC 1-6 nach DIN EN 1627.

Ausführung: Edelstahl. Mit Noppen Ø10 mm. Reduziernoppen Ø12 auf Anfrage erhältlich.

Schließung: Mit Druckzylinder absperribar, gleichschließend, mit 2 Schlüsseln.

Rasterung: Mit 90°-Rasterung.

Stift: Vierkantstifte 7 x 36 und 7 x 42 mm sind beige packt.

Skizze

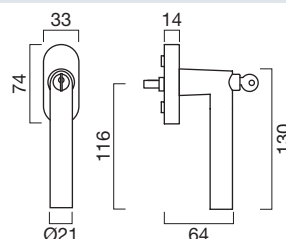

Ausführungen

Edelstahl





ISIS

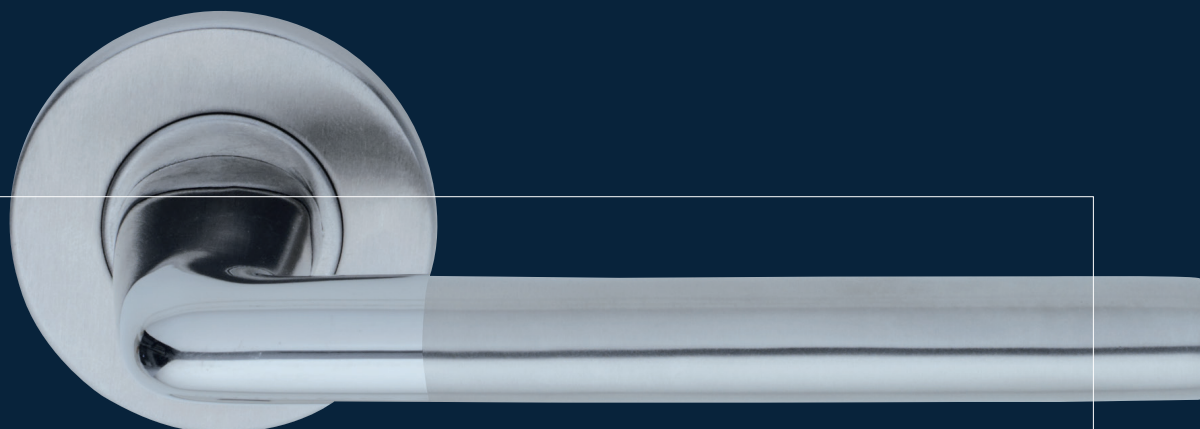

DR110





Produktfamilie



Wechselgarnitur (Beispiel mit Knopf Focus)



Drehkipp-Olive DK102



Schutzrosette 1295 (mit Außenring)



Schutzrosette 1295F (ohne Außenring)



Schutzrosette 1296

Ausführungen



Edelstahl



Edelstahl PVD-MS
messingfarben

Drückergarnitur 110 - Isis DR110

Bestell-Nr.	Ausführung	Stift Ros. mm	Stift	Ros.	Ü-Krt.	o.Mwst.	Gr./Krt.	Bruttopreis/Gr. m.Mwst.
mit 8,0 mm Stift								
Benutzerkategorie 3								
DR110-80-BB-ES	Edelstahl	8	BB	1	10		85,91	102,23
DR110-80-PZ-ES	Edelstahl	8	PZ	1	10		85,91	102,23
DR110-80-WC-ES	Edelstahl	8	WC	1	10		110,58	131,59
DR110-80-BB-PVD	Edelstahl PVD-MS	8	BB	1	10		128,85	153,33
DR110-80-PZ-PVD	Edelstahl PVD-MS	8	PZ	1	10		128,85	153,33
DR110-80-WC-PVD	Edelstahl PVD-MS	8	WC	1	10		165,87	197,39
mit 10,0 mm Stift								
Benutzerkategorie 3								
DR110-10-PZ-ES	Edelstahl	10	PZ	1	10		87,51	104,14
DR110-10-PZ-PVD	Edelstahl PVD-MS	10	PZ	1	10		131,26	156,20

Benutzerkategorie: Klasse 3/7/-/C/0/3/(0/3)/B nach EN1906.

Schutzgarnitur in Kombination mit Schutzrosette 1295: In Kombination mit unseren Schutzrosetten 1295 mit der Kennung SK3 erhält man eine Schutzgarnitur, die in der Einbruchsicherheitsklasse **3** nach EN1906 zertifiziert ist (3/7/-/C/0/3/3/B). Somit eignet sich die Schutzgarnitur für einbruchhemmende Türen für Widerstandsklasse RC3 nach EN1627.

Brandschutz: 30 Minuten nach EN1906 (Kategorie C) bzw. ÖNorm B3859.

Ausführung: Griff und Rosetten: Edelstahl. Unterkonstruktion: Stahl vernickelt.

Drückerlagerung: Die Drücker sind für einen langlebigen, leichtgängigen und geräuscharmen Lauf mit einem Gleitlager versehen.

Rückholfeder: Die Drückerrosetten sind standardmäßig mit einer Ganzmetall-Rückholfeder ausgestattet.

Rosettenmontage: Die Drücker- und die Schlüsselrosetten rasten auf der Unterkonstruktion ein und finden dort einen festen Halt. Die Drückerrosetten können über den Drückerhals geschoben werden, sodass die Montage mittels der serienmäßig mitgelieferten Hülsenschrauben problemlos erfolgen kann.

Drückerstift: Der in der Tabelle fett angedruckte Drückerstift wird serienmäßig mitgeliefert. Für abweichende Türstärken den geeigneten Stift lt. Tabelle mitbestellen. Die aus einem Stück gefertigten Drückerstifte gewährleisten geringe Toleranzen.

Drückerstift-Tabelle für Isis DR110

Stift	Stift	Stiftlänge	für Türstärke	
8 mm	10 mm	mm	von	bis
970 095 80		95	25	45
970 110 80		110	38	60
970 125 80	970 125 10	125	55	75
970 140 80	970 140 10	140	70	90
970 155 80	970 155 10	155	85	105
970 170 80	970 170 10	170	100	120

Durchzugsschrauben-Tabelle für Isis

Durchzugs-schraube	Länge	für Türstärke	
	mm	von	bis
DS-M4x50	50	37	54
DS-M4x55	55	42	59
DS-M4x65	65	52	69

Zubehör / Technische Informationen

Siehe	ab Seite
Rosetten	96
Drückerstift	99
Zubehör	103
Hebeschiebetürbeschlag	108
Schutzrosetten	124

Skizze

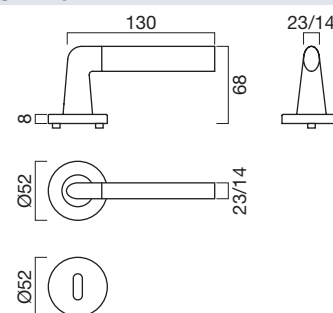

Wechselgarnitur Drücker 110 - Isis DR110 - Knopf Globus drehbar KN200

Bestell-Nr.	Ausführung	Stift Ros. mm	Gr./ Krt.	Bruttopreis/Gr. o.Mwst.	m.Mwst.
Knopf linkszeigend - Drücker rechtszeigend					
WG110/200RE-80-PZ-ES	Edelstahl	8 PZ	1	116,45	138,58
WG110/200RE-10-PZ-ES	Edelstahl	10 PZ	1	118,36	140,85
Knopf rechtszeigend - Drücker linkszeigend					
WG110/200LI-80-PZ-ES	Edelstahl	8 PZ	1	116,45	138,58
WG110/200LI-10-PZ-ES	Edelstahl	10 PZ	1	118,36	140,85



Achtung: Knopf drehbar

Ausführung: Griff, Knopf, Rosetten: Edelstahl. Unterkonstruktion: Stahl vernickelt.

Lagerung: Die Drücker und der drehbare Knopf KN200 sind für einen langlebigen, leichtgängigen und geräuscharmen Lauf mit einem Gleitlager versehen.

Rückholfeder: Die Drücker- und die Knopfrosette sind standardmäßig mit einer Ganzmetall-Rückholfeder ausgestattet.

Rosettenmontage: Die Drücker- und die Schlüsselrosetten rasten auf der Unterkonstruktion ein und finden dort einen festen Halt. Die Drückerrosetten können über den Drückerhals geschoben werden, sodass die Montage einfach erfolgen kann.

Zubehör / Technische Informationen

Siehe	ab Seite
Drückerstift	99

Wechselgarnitur Drücker 110 - Isis DR110 - Knopf Globus starr KN201

Bestell-Nr.	Ausführung	Stift Ros. mm	Gr./ Krt.	Bruttopreis/Gr. o.Mwst.	m.Mwst.
Knopf linkszeigend - Drücker rechtszeigend					
WG110/201RE-80-PZ-ES	Edelstahl	8 PZ	1	121,37	144,43
WG110/201RE-10-PZ-ES	Edelstahl	10 PZ	1	123,15	146,55
Knopf rechtszeigend - Drücker linkszeigend					
WG110/201LI-80-PZ-ES	Edelstahl	8 PZ	1	121,37	144,43
WG110/201LI-10-PZ-ES	Edelstahl	10 PZ	1	123,15	146,55



Ausführung: Griff, Knopf, Rosetten: Edelstahl. Unterkonstruktion: Stahl vernickelt.

Lagerung: Die Drücker sind für einen langlebigen, leichtgängigen und geräuscharmen Lauf mit einem Gleitlager versehen.

Rückholfeder: Die Drückerrosetten sind standardmäßig mit einer Ganzmetall-Rückholfeder ausgestattet.

Rosettenmontage: Die Drücker- und die Schlüsselrosetten rasten auf der Unterkonstruktion ein und finden dort einen festen Halt. Die Drückerrosetten können über den Drückerhals geschoben werden, sodass die Montage einfach erfolgen kann.

Knopfmontage: Für die Knöpfe für starre Montage werden serienmäßig geeignete Montageplatten und Durchzugsschrauben mit Trennkerben mitgeliefert.

Patent-Wechselstift: Der in der Tabelle fett angedruckte Patent-Wechselstift wird serienmäßig mitgeliefert. Für abweichende Türstärken den geeigneten Stift lt. Tabelle mitbestellen. **Maß A:** = Mitte Schloss bis Innenkante Türblatt.

Patent-Wechselstift-Tabelle für Isis

Stift 8 mm	Stift 10 mm	Stiftlänge mm	für Maß A	
			von	bis
9713 64 80	9713 64 10	64	24	35
	9713 75 10	75	27	41
9713 84 80	9713 84 10	84	36	50
	9713 94 10	94	46	60

Skizze

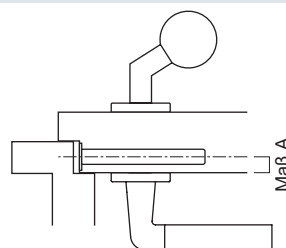

Zubehör / Technische Informationen

Siehe	ab Seite
Patent-Wechselstift, Wechselstift	101

Ausführungen

Edelstahl



Wechselgarnitur Drücker 110 - Isis DR110 - Knopf Focus starr KN202				Grt./	Bruttopreis/Grt.	
Bestell-Nr.	Ausführung	Stift Ros.	mm	Krt. o.	Mwst.	m.Mwst.
Knopf linkszeigend - Drücker rechtszeigend			8 PZ	1	134,40	159,94
WG110/202RE-80-PZ-ES	Edelstahl	10 PZ	1	136,19	162,07	
Knopf rechtszeigend - Drücker linkszeigend			8 PZ	1	134,40	159,94
WG110/202LI-80-PZ-ES	Edelstahl	10 PZ	1	136,19	162,07	



Wechselgarnitur Drücker 110 - Isis DR110 - Knopf Uno starr KN203				Grt./	Bruttopreis/Grt.	
Bestell-Nr.	Ausführung	Stift Ros.	mm	Krt. o.	Mwst.	m.Mwst.
Knopf linkszeigend - Drücker rechtszeigend			8 PZ	1	142,07	169,06
WG110/203RE-80-PZ-ES	Edelstahl	10 PZ	1	143,87	171,21	
Knopf rechtszeigend - Drücker linkszeigend			8 PZ	1	142,07	169,06
WG110/203LI-80-PZ-ES	Edelstahl	10 PZ	1	143,87	171,21	



Wechselgarnitur Drücker 110 - Isis DR110 - Knopf Radius starr KN204				Grt./	Bruttopreis/Grt.	
Bestell-Nr.	Ausführung	Stift Ros.	mm	Krt. o.	Mwst.	m.Mwst.
Knopf linkszeigend - Drücker rechtszeigend			8 PZ	1	134,40	159,94
WG110/204RE-80-PZ-ES	Edelstahl	10 PZ	1	136,19	162,07	
Knopf rechtszeigend - Drücker linkszeigend			8 PZ	1	134,40	159,94
WG110/204LI-80-PZ-ES	Edelstahl	10 PZ	1	136,19	162,07	

Ausführung: Griff, Knopf, Rosetten: Edelstahl. Unterkonstruktion: Stahl vernickelt.

Lagerung: Die Drücker sind für einen langlebigen, leichtgängigen und geräuscharmen Lauf mit einem Gleitlager versehen.

Rückholfeder: Die Drückerrosetten sind standardmäßig mit einer Ganzmetall-Rückholfeder ausgestattet.

Rosettenmontage: Die Drücker- und die Schlüsselrosetten rasten auf der Unterkonstruktion ein und finden dort einen festen Halt. Die Drückerrosetten können über den Drückerhals geschoben werden, sodass die Montage einfach erfolgen kann.

Knopfmontage: Für die Knöpfe für starre Montage werden serienmäßig geeignete Montageplatten und Durchzugsschrauben mit Trennkerben mitgeliefert.

Patent-Wechselstift: Der in der Tabelle fett angedruckte Patent-Wechselstift wird serienmäßig mitgeliefert. Für abweichende Türstärken den geeigneten Stift lt. Tabelle mitbestellen. **Maß A:** = Mitte Schloss bis Innenkante Türblatt.

Patent-Wechselstift-Tabelle für Isis

Stift	Stift	Stiftlänge	für Maß A	
8 mm	10 mm	mm	von	bis
9713 64 80	9713 64 10	64	24	35
	9713 75 10	75	27	41
9713 84 80	9713 84 10	84	36	50
	9713 94 10	94	46	60

Skizze

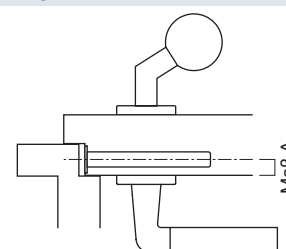

Zubehör / Technische Informationen

Siehe	ab Seite
Patent-Wechselstift, Wechselstift	101

Ausführungen



Drehkipp-Olive DK102

Bestell-Nr.	Ausführung	Stift mm	Stück/		Einheit	Bruttopreis/Stück	
			Krt.	Ü-Krt.		o.Mwst.	m.Mwst.
DK102/32-ES	Edelstahl	7 x 32	5	30	Stück	22,82	27,16
DK102/36-ES	Edelstahl	7 x 36	5	30	Stück	22,82	27,16
DK102/40-ES	Edelstahl	7 x 40	5	30	Stück	22,82	27,16
DK102/50-ES	Edelstahl	7 x 50	5	30	Stück	22,82	27,16

Zertifizierung: Geprüft nach DIN 18267.

Ausführung: Edelstahl.

Rasterung: Mit 90°-Rasterung.

Stift: Mit 7 x 32 mm, 7 x 36 mm, 7 x 40 mm oder 7 x 50 mm Vierkantstift lieferbar.



Skizze

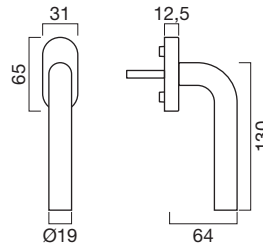

Drehkipp-Olive DK100 - Rasterteil mit Blindrosette

Bestell-Nr.	Ausführung	Stift mm	Stück/		Einheit	Bruttopreis/Stück	
			Krt.	Ü-Krt.		o.Mwst.	m.Mwst.
DK100/32-RT-OL-ES	Edelstahl	7 x 32	10	50	Stück	15,36	18,28
DK100/36-RT-OL-ES	Edelstahl	7 x 36	10	50	Stück	15,36	18,28
DK100/40-RT-OL-ES	Edelstahl	7 x 40	10	50	Stück	15,36	18,28
DK100/50-RT-OL-ES	Edelstahl	7 x 50	10	50	Stück	15,36	18,28

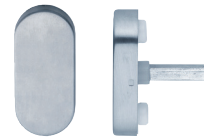

Skizze

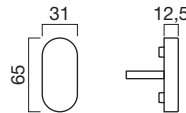

Ausführungen

Edelstahl





KORONA



DR111



111 - Korona

Edelstahl-Drückergarnitur

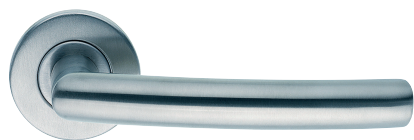

Produktfamilie:



Wechselgarnitur (Beispiel mit Knopf Globus)



Drehkipp-Olive DK103



Schutzrosette 1295 (mit Außenring)



Schutzrosette 1295F (ohne Außenring)



Schutzrosette 1296

Ausführungen



Edelstahl

Drückergarnitur 111 - Korona DR111

Bestell-Nr.	Ausführung	Stift Ros. mm	Gr./Krt.	Ü-Krt. o.Mwst.	Bruttopreis/Gr. m.Mwst.	
mit 8,0 mm Stift		Stift Ros. mm				
Benutzerkategorie 3						
DR111-80-BB-ES	Edelstahl		8	BB	1 10	46,44 55,26
DR111-80-PZ-ES	Edelstahl		8	PZ	1 10	46,44 55,26
mit 10,0 mm Stift		Stift Ros. mm				
Benutzerkategorie 3						
DR111-80-WC-ES	Edelstahl	8	WC	1 10	71,12 84,63	
DR111-10-PZ-ES	Edelstahl	10	PZ	1 10	48,06 57,19	

Benutzerkategorie: Klasse 3/7/-/C/0/3/(0/3)/B nach EN1906.

Schutzgarnitur in Kombination mit Schutzrosette 1295: In Kombination mit unseren Schutzrosetten 1295 mit der Kennung SK3 erhält man eine Schutzgarnitur, die in der Einbruchsicherheitsklasse **3** nach EN1906 zertifiziert ist (3/7/-/C/0/3/3/B). Somit eignet sich die Schutzgarnitur für einbruchhemmende Türen für Widerstandsklasse RC3 nach EN1627.

Brandschutz: 30 Minuten nach EN1906 (Kategorie C) bzw. ÖNorm B3859.

Ausführung: Griff und Rosetten: Edelstahl. Unterkonstruktion: Stahl vernickelt.

Drückerlagerung: Die Drücker sind für einen langlebigen, leichtgängigen und geräuscharmen Lauf mit einem Gleitlager versehen.

Rückholfeder: Die Drückerrosetten sind standardmäßig mit einer Ganzmetall-Rückholfeder ausgestattet.

Rosettenmontage: Die Drücker- und die Schlüsselrosetten rasten auf der Unterkonstruktion ein und finden dort einen festen Halt. Die Drückerrosetten können über den Drückerhals geschoben werden, sodass die Montage mittels der serienmäßig mitgelieferten Hülsenschrauben problemlos erfolgen kann.

Drückerstift: Der in der Tabelle fett angedruckte Drückerstift wird serienmäßig mitgeliefert. Für abweichende Türstärken den geeigneten Stift lt. Tabelle mitbestellen. Die aus einem Stück gefertigten Drückerstifte gewährleisten geringe Toleranzen.

Drückerstift-Tabelle für Korona DR111

Stift 8 mm	Stift 10 mm	Stiftlänge mm	für Türstärke	
			von	bis
970 095 80		95	25	45
970 110 80		110	38	60
970 125 80	970 125 10	125	55	75
970 140 80	970 140 10	140	70	90
970 155 80	970 155 10	155	85	105
970 170 80	970 170 10	170	100	120

Durchzugsschrauben-Tabelle für Korona

Durchzugsschraube	Länge mm	für Türstärke	
		von	bis
DS-M4x50	50	37	54
DS-M4x55	55	42	59
DS-M4x65	65	52	69

Zubehör / Technische Informationen

Siehe	ab Seite
Rosetten	96
Drückerstift	99
Zubehör	103
Hebeschiebetürbeschlag	112
Schutzrosetten	124

Skizze

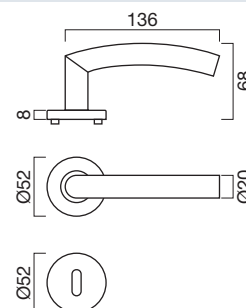

Wechselgarnitur Drücker 111 - Korona DR111 - Knopf Globus drehbar KN200

Bestell-Nr.	Ausführung	Stift Ros. mm	Gr./ Bruttopreis/Grt.		
			Krt.	o.Mwst.	m.Mwst.
Knopf linkszeigend - Drücker rechtszeigend					
WG111/200RE-80-PZ-ES	Edelstahl	8 PZ	1	96,72	115,10
WG111/200RE-10-PZ-ES	Edelstahl	10 PZ	1	98,63	117,37
Knopf rechtszeigend - Drücker linkszeigend					
WG111/200LI-80-PZ-ES	Edelstahl	8 PZ	1	96,72	115,10
WG111/200LI-10-PZ-ES	Edelstahl	10 PZ	1	98,63	117,37



Achtung: Knopf drehbar

Ausführung: Griff, Knopf, Rosetten: Edelstahl. Unterkonstruktion: Stahl vernickelt.

Lagerung: Die Drücker und der drehbare Knopf KN200 sind für einen langlebigen, leichtgängigen und geräuscharmen Lauf mit einem Gleitlager versehen.

Rückholfeder: Die Drücker- und die Knopfrosette sind standardmäßig mit einer Ganzmetall-Rückholfeder ausgestattet.

Rosettenmontage: Die Drücker- und die Schlüsselrosetten rasten auf der Unterkonstruktion ein und finden dort einen festen Halt. Die Drückerrosetten können über den Drückerhals geschoben werden, sodass die Montage einfach erfolgen kann.

Zubehör / Technische Informationen

Siehe	ab Seite
Drückerstift	99

Wechselgarnitur Drücker 111 - Korona DR111 - Knopf Globus starr KN201

Bestell-Nr.	Ausführung	Stift Ros. mm	Gr./ Bruttopreis/Grt.		
			Krt.	o.Mwst.	m.Mwst.
Knopf linkszeigend - Drücker rechtszeigend					
WG111/201RE-80-PZ-ES	Edelstahl	8 PZ	1	101,63	120,94
WG111/201RE-10-PZ-ES	Edelstahl	10 PZ	1	103,42	123,07
Knopf rechtszeigend - Drücker linkszeigend					
WG111/201LI-80-PZ-ES	Edelstahl	8 PZ	1	101,63	120,94
WG111/201LI-10-PZ-ES	Edelstahl	10 PZ	1	103,42	123,07



Ausführung: Griff, Knopf, Rosetten: Edelstahl. Unterkonstruktion: Stahl vernickelt.

Lagerung: Die Drücker sind für einen langlebigen, leichtgängigen und geräuscharmen Lauf mit einem Gleitlager versehen.

Rückholfeder: Die Drückerrosetten sind standardmäßig mit einer Ganzmetall-Rückholfeder ausgestattet.

Rosettenmontage: Die Drücker- und die Schlüsselrosetten rasten auf der Unterkonstruktion ein und finden dort einen festen Halt. Die Drückerrosetten können über den Drückerhals geschoben werden, sodass die Montage einfach erfolgen kann.

Knopfmontage: Für die Knöpfe für starre Montage werden serienmäßig geeignete Montageplatten und Durchzugsschrauben mit Trennkerben mitgeliefert.

Patent-Wechselstift: Der in der Tabelle fett angedruckte Patent-Wechselstift wird serienmäßig mitgeliefert. Für abweichende Türstärken den geeigneten Stift lt. Tabelle mitbestellen. **Maß A:** = Mitte Schloss bis Innenkante Türblatt.

Patent-Wechselstift-Tabelle für Korona

Stift	Stift	Stiftlänge	für Maß A	
8 mm	10 mm	mm	von	bis
9713 64 80	9713 64 10	64	22	35
	9713 75 10	75	27	41
9713 84 80	9713 84 10	84	36	50

Skizze

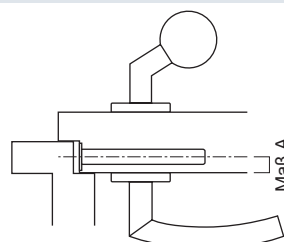

Zubehör / Technische Informationen

Siehe	ab Seite
Patent-Wechselstift, Wechselstift	101

Ausführungen

Edelstahl





Wechselgarnitur Drücker 111 - Korona DR111 - Knopf Focus starr KN202

Bestell-Nr.	Ausführung	Stift Ros. mm	Gr./ Bruttopreis/Gr.	
			Krt. o.Mwst.	m.Mwst.
Knopf linkszeigend - Drücker rechtszeigend				
WG111/202RE-80-PZ-ES	Edelstahl	8 PZ	1	114,66 136,45
WG111/202RE-10-PZ-ES	Edelstahl	10 PZ	1	116,46 138,59
Knopf rechtszeigend - Drücker linkszeigend				
WG111/202LI-80-PZ-ES	Edelstahl	8 PZ	1	114,66 136,45
WG111/202LI-10-PZ-ES	Edelstahl	10 PZ	1	116,46 138,59



Wechselgarnitur Drücker 111 - Korona DR111 - Knopf Uno starr KN203

Bestell-Nr.	Ausführung	Stift Ros. mm	Gr./ Bruttopreis/Gr.	
			Krt. o.Mwst.	m.Mwst.
Knopf linkszeigend - Drücker rechtszeigend				
WG111/203RE-80-PZ-ES	Edelstahl	8 PZ	1	122,35 145,60
WG111/203RE-10-PZ-ES	Edelstahl	10 PZ	1	124,14 147,73
Knopf rechtszeigend - Drücker linkszeigend				
WG111/203LI-80-PZ-ES	Edelstahl	8 PZ	1	122,35 145,60
WG111/203LI-10-PZ-ES	Edelstahl	10 PZ	1	124,14 147,73



Wechselgarnitur Drücker 111 - Korona DR111 - Knopf Radius starr KN204

Bestell-Nr.	Ausführung	Stift Ros. mm	Gr./ Bruttopreis/Gr.	
			Krt. o.Mwst.	m.Mwst.
Knopf linkszeigend - Drücker rechtszeigend				
WG111/204RE-80-PZ-ES	Edelstahl	8 PZ	1	114,66 136,45
WG111/204RE-10-PZ-ES	Edelstahl	10 PZ	1	116,46 138,59
Knopf rechtszeigend - Drücker linkszeigend				
WG111/204LI-80-PZ-ES	Edelstahl	8 PZ	1	114,66 136,45
WG111/204LI-10-PZ-ES	Edelstahl	10 PZ	1	116,46 138,59

Ausführung: Griff, Knopf, Rosetten: Edelstahl. Unterkonstruktion: Stahl vernickelt.

Lagerung: Die Drücker sind für einen langlebigen, leichtgängigen und geräuscharmen Lauf mit einem Gleitlager versehen.

Rückholfeder: Die Drückerrosetten sind standardmäßig mit einer Ganzmetall-Rückholfeder ausgestattet.

Rosettenmontage: Die Drücker- und die Schlüsselrosetten rasten auf der Unterkonstruktion ein und finden dort einen festen Halt. Die Drückerrosetten können über den Drückerhals geschoben werden, sodass die Montage einfach erfolgen kann.

Knopfmontage: Für die Knöpfe für starre Montage werden serienmäßig geeignete Montageplatten und Durchzugsschrauben mit Trennkerben mitgeliefert.

Patent-Wechselstift: Der in der Tabelle fett angedruckte Patent-Wechselstift wird serienmäßig mitgeliefert. Für abweichende Türstärken den geeigneten Stift lt. Tabelle mitbestellen. **Maß A:** = Mitte Schloss bis Innenkante Türblatt.

Patent-Wechselstift-Tabelle für Korona

Stift 8 mm	Stift 10 mm	Stiftlänge mm	für Maß A	
			von	bis
9713 64 80	9713 64 10	64	22	35
	9713 75 10	75	27	41
9713 84 80	9713 84 10	84	36	50
	9713 94 10	94	46	60

Skizze

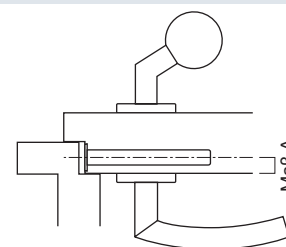

Zubehör / Technische Informationen

Siehe	ab Seite
Patent-Wechselstift, Wechselstift	101

Ausführungen



Drehkipp-Olive DK103

Bestell-Nr.	Ausführung	Stift mm	Stück/			Bruttopreis/Stück	
			Krt.	Ü-Krt.	Einheit	o.Mwst.	m.Mwst.
DK103/32-ES	Edelstahl	7 x 32	5	30	Stück	22,82	27,16
DK103/36-ES	Edelstahl	7 x 36	5	30	Stück	22,82	27,16
DK103/40-ES	Edelstahl	7 x 40	5	30	Stück	22,82	27,16
DK103/50-ES	Edelstahl	7 x 50	5	30	Stück	22,82	27,16

Zertifizierung: Geprüft nach DIN 18267.

Ausführung: Edelstahl.

Rasterung: Mit 90°-Rasterung.

Stift: Mit 7 x 32 mm, 7 x 36 mm, 7 x 40 mm oder 7 x 50 mm Vierkantstift lieferbar.

Skizze

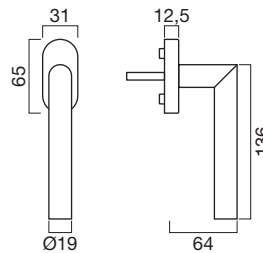

Drehkipp-Olive DK100 - Rasterteil mit Blindrosette

Bestell-Nr.	Ausführung	Stift mm	Stück/			Bruttopreis/Stück	
			Krt.	Ü-Krt.	Einheit	o.Mwst.	m.Mwst.
DK100/32-RT-OL-ES	Edelstahl	7 x 32	10	50	Stück	15,36	18,28
DK100/36-RT-OL-ES	Edelstahl	7 x 36	10	50	Stück	15,36	18,28
DK100/40-RT-OL-ES	Edelstahl	7 x 40	10	50	Stück	15,36	18,28
DK100/50-RT-OL-ES	Edelstahl	7 x 50	10	50	Stück	15,36	18,28

Skizze

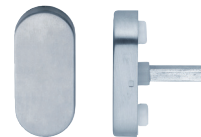
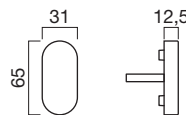

Drehkipp-Olive DK103-S sperrbar

Bestell-Nr.	Ausführung	Stift mm	Stück/			Bruttopreis/Stück	
			Krt.	Ü-Krt.	Einheit	o.Mwst.	m.Mwst.
DK103/36-S-ES	Edelstahl	7 x 36	1	10	Stück	55,00	65,45

Zertifizierung:

Geprüft nach DIN EN 13126-3:2023, 100Nm. Klassifizierung: (H3/180)/0/4/0/2/3/C1/1. Geeignet für einbruchhemmende Fenster der Widerstandsklassen RC 1-6 nach DIN EN 1627.

Ausführung: Edelstahl. Mit Noppen Ø10 mm. Reduziernoppen Ø12 auf Anfrage erhältlich.

Schließung: Mit Druckzylinder absperren, gleichschließend, mit 2 Schlüsseln.

Rasterung: Mit 90°-Rasterung.

Stift: Vierkantstifte 7 x 36 und 7 x 42 mm sind beige packt.

Skizze

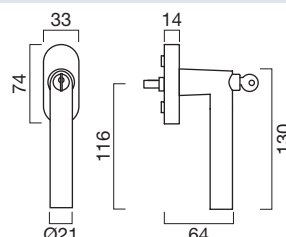

Ausführungen

Edelstahl





FORTIS OV



DR303

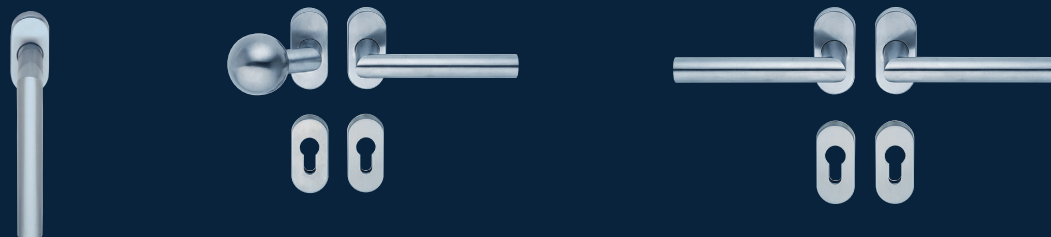

3030V - Fortis OV

Edelstahl-Drückergarnitur - Benutzerkategorie 4



Produktfamilie

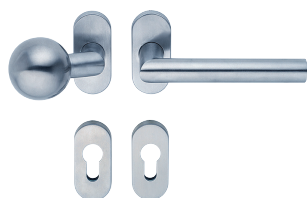

Wechselgarnitur Fortis OV mit Knopf Globus OV



Drehkipp-Olive DK103

Drückergarnitur Fortis DR303OV-K4

Bestell-Nr.	Ausführung	Stift Ros. mm	Gr./Krt.	Ü-Krt.	o.Mwst.	Bruttopreis/Gr. m.Mwst.
mit 8,0 mm Stift						
Benutzerkategorie 4						
DR303-K4-80-PZ-ES	Edelstahl	NEU 8 PZ	1	10		91,97 109,44
mit 10,0 mm Stift						
Benutzerkategorie 4						
DR303-K4-10-PZ-ES	Edelstahl	NEU 10 PZ	1	10		93,91 111,75

Benutzerkategorie: Klasse 4/7/-/C/0/4/0/B nach EN1906.

Brandschutz: 30 Minuten nach EN1906 (Kategorie C).

Ausführung: Griff und Rosetten: Edelstahl. Unterkonstruktion: Stahl vernickelt.

Drückerlagerung: Die Drücker sind für einen langlebigen, leichtgängigen und geräuscharmen Lauf mit einem Gleitlager versehen.

Rückholfeder: Die Drückerrosetten sind standardmäßig mit einer Ganzmetall-Rückholfeder ausgestattet.

Drückerstift: Der in der Tabelle fett angedruckte Drückerstift wird serienmäßig mitgeliefert. Für abweichende Türstärken den geeigneten Stift lt. Tabelle mitbestellen. Die aus einem Stück gefertigten Drückerstifte gewährleisten geringe Toleranzen.

Montagenoppen: Für die Drückerrosetten und Schlüsselrosetten sind sowohl Kunststoffnoppen mit Ø7x5 mm für die Montage auf Holztüren als auch weiche Kunststoffnoppen für die Montage auf Aluminium- oder Kunststofftüren beige packt.

Drückerstift-Tabelle für Fortis DR303OV-K4

Stift 8 mm	Stift 10 mm	Stiftlänge mm	für Türstärke	
			von	bis
974 140 80		140	30	90
974 170 80		170	40	120
	974 140 10	140	57	90
	974 170 10	170	87	120

Zubehör / Technische Informationen

Siehe	ab Seite
Rosetten	98
Drückerstift	100
Zubehör	103
Hebeschiebetürbeschlag	112

Skizze

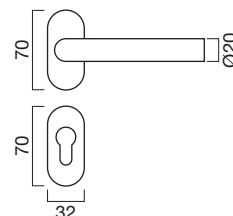
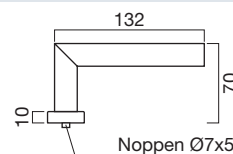

Ausführungen

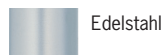

Edelstahl

Wechselgarnitur Drücker Fortis DR3030V- Knopf Globus starr KN3010V

Bestell-Nr.	Ausführung	Stift mm Ros.	Gr./ Krt.	Bruttopreis/Gr. o.Mwst. m.Mwst.
Knopf linkszeigend - Drücker rechtszeigend		8 PZ	1	133,90 159,34
WG303/301RE-80-PZ-ES	Edelstahl	8 PZ	1	133,90 159,34
Knopf rechtszeigend - Drücker linkszeigend		10 PZ	1	135,68 161,46
WG303/301RE-10-PZ-ES	Edelstahl	10 PZ	1	135,68 161,46
Knopf linkszeigend - Drücker rechtszeigend		8 PZ	1	133,90 159,34
WG303/301LI-80-PZ-ES	Edelstahl	8 PZ	1	133,90 159,34
Knopf rechtszeigend - Drücker linkszeigend		10 PZ	1	135,68 161,46
WG303/301LI-10-PZ-ES	Edelstahl	10 PZ	1	135,68 161,46

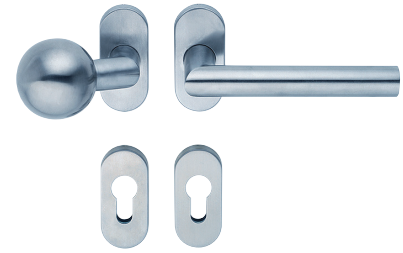

Ausführung: Griff, Knopf, Rosetten: Edelstahl. Unterkonstruktion: Stahl vernickelt.
Lagerung: Die Drücker sind für einen langlebigen, leichtgängigen und geräuscharmen Lauf mit einem Gleitlager versehen.
Rückholfeder: Die Drückerrosetten sind standardmäßig mit einer Ganzmetall-Rückholfeder ausgestattet.
Spezial-Wechselstift: Der in der Tabelle fett angedruckte Spezial-Wechselstift wird serienmäßig mitgeliefert. Für abweichende Türstärken den geeigneten Stift lt. Tabelle mitbestellen.

Skizze

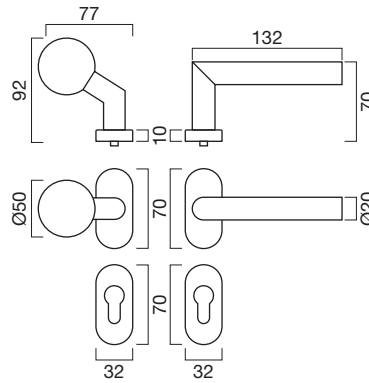

Spezial-Wechselstift-Tabelle für Fortis OV

Stift 8 mm	Stift 10 mm	Stiftlänge mm	für Türstärke	
			von	bis
302 075 80		75	40	50
302 085 80	302 085 10	85	50	60
302 095 80	302 095 10	95	60	70
302 105 80	302 105 10	105	70	80
302 115 80	302 115 10	115	80	90
302 125 80	302 125 10	125	90	100
302 135 80	302 135 10	135	100	110

Zubehör / Technische Informationen

Siehe	ab Seite
Spezial-Wechselstift	102
Rosetten - oval	98

Ausführungen



3030V - Fortis OV

Drehkipp-Olive DK103 passend zu Modell Fortis OV



Drehkipp-Olive DK103

Bestell-Nr.	Ausführung	Stift mm	Stück/ Krt. Ü-Krt.		Einheit	Bruttopreis/Stück	
						o.Mwst.	m.Mwst.
DK103/32-ES	Edelstahl	7 x 32	5	30	Stück	22,82	27,16
DK103/36-ES	Edelstahl	7 x 36	5	30	Stück	22,82	27,16
DK103/40-ES	Edelstahl	7 x 40	5	30	Stück	22,82	27,16
DK103/50-ES	Edelstahl	7 x 50	5	30	Stück	22,82	27,16

Zertifizierung: Geprüft nach DIN 18267.

Ausführung: Edelstahl.

Rasterung: Mit 90°-Rasterung.

Stift: Mit 7 x 32 mm, 7 x 36 mm, 7 x 40 mm oder 7 x 50 mm Vierkantstift lieferbar.

Skizze

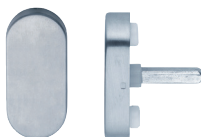
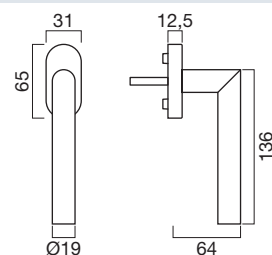

Drehkipp-Olive DK100 - Rasterteil mit Blindrosette

Bestell-Nr.	Ausführung	Stift mm	Stück/ Krt. Ü-Krt.		Einheit	Bruttopreis/Stück	
						o.Mwst.	m.Mwst.
DK100/32-RT-OL-ES	Edelstahl	7 x 32	10	50	Stück	15,36	18,28
DK100/36-RT-OL-ES	Edelstahl	7 x 36	10	50	Stück	15,36	18,28
DK100/40-RT-OL-ES	Edelstahl	7 x 40	10	50	Stück	15,36	18,28
DK100/50-RT-OL-ES	Edelstahl	7 x 50	10	50	Stück	15,36	18,28

Skizze

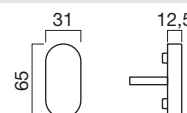

Drehkipp-Olive DK103-S sperrbar

Bestell-Nr.	Ausführung	Stift mm	Stück/ Krt. Ü-Krt.		Einheit	Bruttopreis/Stück	
						o.Mwst.	m.Mwst.
DK103/36-S-ES	Edelstahl	7 x 36	1	10	Stück	55,00	65,45

Zertifizierung:

Geprüft nach DIN EN 13126-3:2023, 100Nm. Klassifizierung: (H3/180)/0/4/0/2/3/C/1/1. Geeignet für einbruchhemmende Fenster der Widerstandsklassen RC 1-6 nach DIN EN 1627.

Ausführung: Edelstahl. Mit Noppen Ø10 mm. Reduziernoppen Ø12 auf Anfrage erhältlich.

Schließung: Mit Druckzylinder absperribar, gleichschließend, mit 2 Schlüsseln.

Rasterung: Mit 90°-Rasterung.

Stift: Vierkantstifte 7 x 36 und 7 x 42 mm sind beige packt.

Skizze

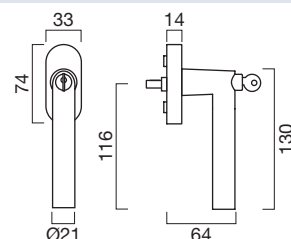

Ausführungen



Edelstahl





CIRCUIT OV

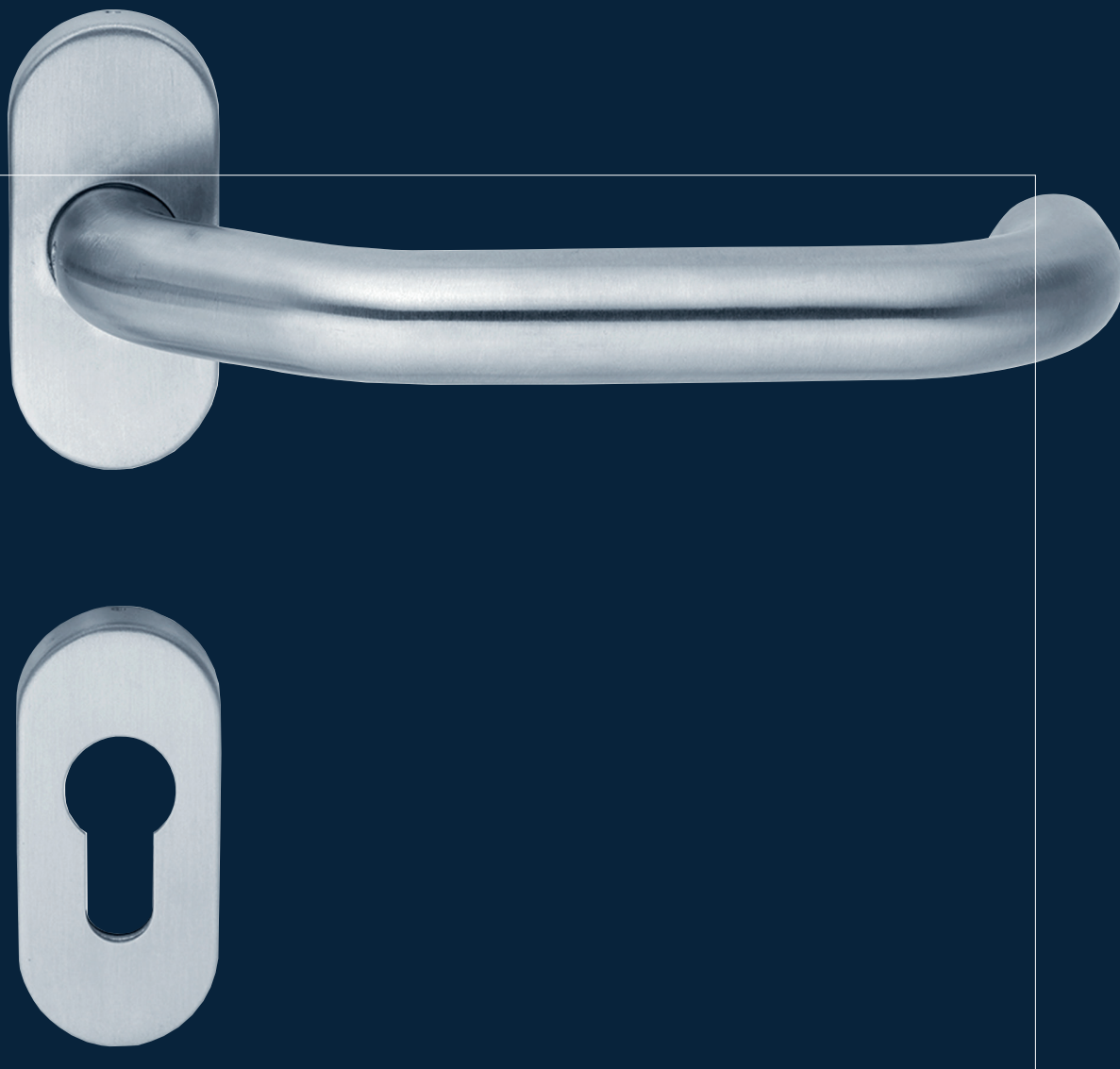

DR311

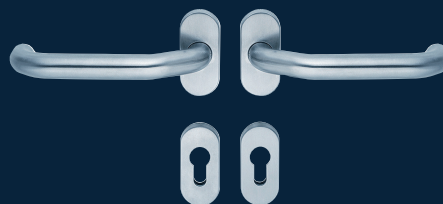

3110V - Circuit OV

Edelstahl-Drückergarnitur - Benutzerkategorie 4

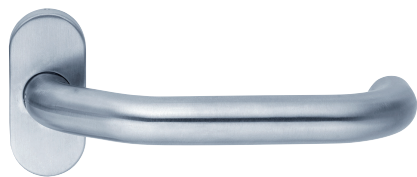

Produktfamilie



Wechselgarnitur Circuit OV mit Knopf Globus OV



Drehkipp-Olive DK102

Drückergarnitur Circuit DR3110V-K4

Bestell-Nr.	Ausführung	Stift Ros. mm	Gr./Krt.	Ü-Krt. o.	Bruttopreis/Gr. m.Mwst.
mit 8,0 mm Stift					
Benutzerkategorie 4					
DR311-K4-80-PZ-ES	Edelstahl	• NEU	8 PZ	1 10	91,97 109,44
mit 10,0 mm Stift					
Benutzerkategorie 4					
DR311-K4-10-PZ-ES	Edelstahl	• NEU	10 PZ	1 10	93,91 111,75

Benutzerkategorie: Klasse 4/7/-/C/0/4/0/B nach EN1906.

Brandschutz: 30 Minuten nach EN1906 (Kategorie C).

Ausführung: Griff und Rosetten: Edelstahl. Unterkonstruktion: Stahl vernickelt.

Drückerlagerung: Die Drücker sind für einen langlebigen, leichtgängigen und geräuscharmen Lauf mit einem Gleitlager versehen.

Rückholfeder: Die Drückerrosetten sind standardmäßig mit einer Ganzmetall-Rückholfeder ausgestattet.

Drückerstift: Der in der Tabelle fett angedruckte Drückerstift wird serienmäßig mitgeliefert. Für abweichende Türstärken den geeigneten Stift lt. Tabelle mitbestellen. Die aus einem Stück gefertigten Drückerstifte gewährleisten geringe Toleranzen.

Montagenoppen: Für die Drückerrosetten und Schlüsselrosetten sind sowohl Kunststoffnoppen mit Ø7x5 mm für die Montage auf Holztüren als auch weiche Kunststoffnoppen für die Montage auf Aluminium- oder Kunststofftüren beige packt.

Drückerstift-Tabelle für Circuit DR3110V-K4

Stift 8 mm	Stift 10 mm	Stiftlänge mm	für Türstärke	
			von	bis
974 110 80		110	32	61
974 140 80		140	62	91
974 170 80		170	92	121
	974 140 10	140	62	91
	974 170 10	170	92	121

Zubehör / Technische Informationen

Siehe	ab Seite
Rosetten	98
Drückerstift	100
Zubehör	103
Hebeschlebetürbeschlag	108

Skizze

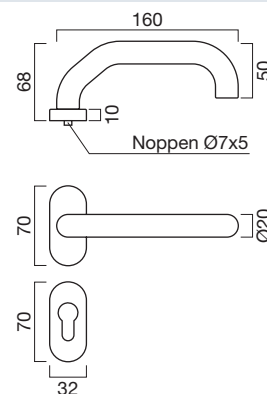

Ausführungen

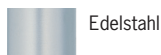

Edelstahl

Wechselgarnitur Drücker Circuit DR3110V - Knopf Globus starr KN3010V

Bestell-Nr.	Ausführung	Stift mm Ros.	Grt./ Krt.	Bruttopreis/Gr. o.Mwst.	m.Mwst.
Knopf linkszeigend - Drücker rechtszeigend		Stift mm Ros.			
WG311/301RE-80-PZ-ES	Edelstahl	8 PZ	1	133,90	159,34
WG311/301RE-10-PZ-ES	Edelstahl	10 PZ	1	135,68	161,46
Knopf rechtszeigend - Drücker linkszeigend		Stift mm Ros.			
WG311/301LI-80-PZ-ES	Edelstahl	8 PZ	1	133,90	159,34
WG311/301LI-10-PZ-ES	Edelstahl	10 PZ	1	135,68	161,46



Ausführung: Griff, Knopf, Rosetten: Edelstahl. Unterkonstruktion: Stahl vernickelt.
Lagerung: Die Drücker sind für einen langlebigen, leichtgängigen und geräuscharmen Lauf mit einem Gleitlager versehen.
Rückholfeder: Die Drückerrosetten sind standardmäßig mit einer Ganzmetall-Rückholfeder ausgestattet.
Spezial-Wechselstift: Der in der Tabelle fett angedruckte Spezial-Wechselstift wird serienmäßig mitgeliefert. Für abweichende Türstärken den geeigneten Stift lt. Tabelle mitbestellen.

Skizze

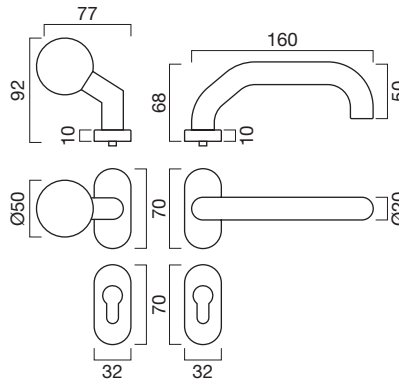

Spezial-Wechselstift-Tabelle für Circuit OV

Stift 8 mm	Stift 10 mm	Stiftlänge mm	für Türstärke	
			von	bis
302 075 80		75	40	50
302 085 80	302 085 10	85	50	60
302 095 80	302 095 10	95	60	70
302 105 80	302 105 10	105	70	80
302 115 80	302 115 10	115	80	90
302 125 80	302 125 10	125	90	100
302 135 80	302 135 10	135	100	110

Zubehör / Technische Informationen

Siehe	ab Seite
Spezial-Wechselstift	102
Rosetten - oval	98

Ausführungen

Edelstahl 

3110V - Circuit OV

Drehkipp-Olive DK102 passend zu Modell Circuit OV



Drehkipp-Olive DK102

Bestell-Nr.	Ausführung	Stift mm	Stück/		Einheit	Bruttopreis/Stück	
			Krt.	Ü-Krt.		o.Mwst.	m.Mwst.
DK102/32-ES	Edelstahl	7 x 32	5	30	Stück	22,82	27,16
DK102/36-ES	Edelstahl	7 x 36	5	30	Stück	22,82	27,16
DK102/40-ES	Edelstahl	7 x 40	5	30	Stück	22,82	27,16
DK102/50-ES	Edelstahl	7 x 50	5	30	Stück	22,82	27,16

Zertifizierung: Geprüft nach DIN 18267.

Ausführung: Edelstahl.

Rasterung: Mit 90°-Rasterung.

Stift: Mit 7 x 32 mm, 7 x 36 mm, 7 x 40 mm oder 7 x 50 mm Vierkantstift lieferbar.

Skizze

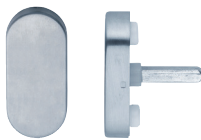
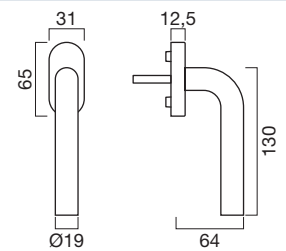

Drehkipp-Olive DK100 - Rasterteil mit Blindrosette

Bestell-Nr.	Ausführung	Stift mm	Stück/		Einheit	Bruttopreis/Stück	
			Krt.	Ü-Krt.		o.Mwst.	m.Mwst.
DK100/32-RT-OL-ES	Edelstahl	7 x 32	10	50	Stück	15,36	18,28
DK100/36-RT-OL-ES	Edelstahl	7 x 36	10	50	Stück	15,36	18,28
DK100/40-RT-OL-ES	Edelstahl	7 x 40	10	50	Stück	15,36	18,28
DK100/50-RT-OL-ES	Edelstahl	7 x 50	10	50	Stück	15,36	18,28

Skizze

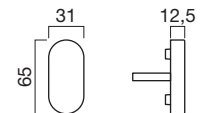

Ausführungen



Edelstahl



ZUBEHÖR

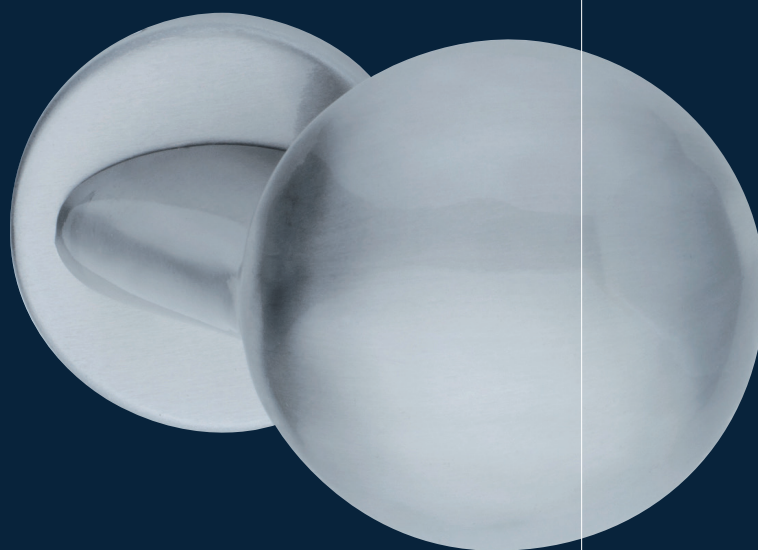

KN203



Knopf Globus KN200 drehbar

Bestell-Nr.	Ausführung	Ausrichtung	Stück/		Bruttopreis/Stück		
			Krt.	Ü-Krt.	Einheit	o.Mwst.	m.Mwst.
KN200-LI-ES	Edelstahl	linkszgd.	1	10	Stück	58,55	69,67
KN200-RE-ES	Edelstahl	rechtszgd.	1	10	Stück	58,55	69,67

Ausführung: Knopf und Rosette: Edelstahl. Unterkonstruktion: Stahl vernickelt.

Lagerung: Der Knopf ist für einen langlebigen, leichtgängigen und geräuscharmen Lauf mit einem Gleitlager versehen.

Rückholfeder: Die Knopfrosette ist standardmäßig mit einer Ganzmetall-Rückholfeder ausgestattet.

Rosettenmontage: Die Knopfrosette ist derart ausgebildet, dass sie auf der Unterkonstruktion einrastet und dort einen festen Halt finden.

Die Knopfrosette kann über den Knopfhals geschoben werden, sodass die Montage problemlos erfolgen kann.

Zubehör / Technische Informationen

Siehe	ab Seite
Drückerstift	99

Skizze

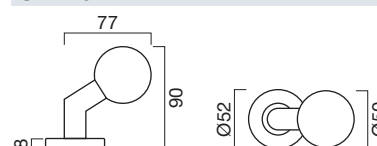

Knopf Globus KN201 starr

Bestell-Nr.	Ausführung	Stück/		Bruttopreis/Stück		
		Krt.	Ü-Krt.	Einheit	o.Mwst.	m.Mwst.
KN201ST-ES	Edelstahl	1	10	Stück	64,72	77,02
KN201ST-KUP	Edelstahl PVD-KUP	1	10	Stück	101,94	121,31
KN201ST-SM	Edelstahl PVD-SM	1	10	Stück	101,94	121,31

Ausführung: Knopf und Rosette: Edelstahl. Unterkonstruktion: Stahl vernickelt.

Edelstahl PVD-SM - schwarz matt: Passend zu RAL9005 schwarz matt.

Starre Montage: Beim Knopf Globus KN201 für starre Montage werden serienmäßig ein geeignetes Montageteil sowie Durchzugsschrauben mit 55 mm Länge mitgeliefert.

Skizze

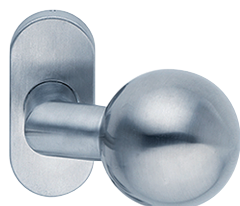
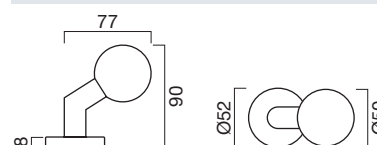

Knopf Globus KN301OV starr

Bestell-Nr.	Ausführung	Stück/		Bruttopreis/Stück		
		Krt.	Ü-Krt.	Einheit	o.Mwst.	m.Mwst.
KN301ST-ES	Edelstahl	1	10	Stück	72,26	85,99

Ausführung: Knopf und Rosette: Edelstahl. Unterkonstruktion: Stahl vernickelt.

Skizze

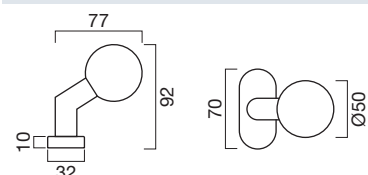

Ausführungen



Edelstahl



Edelstahl PVD-SM
schwarz matt



Edelstahl PVD-KUP
kupferfarben

Knopf Focus KN202 starr

Bestell-Nr.	Ausführung	Ausrichtung	Stück/			Bruttopreis/Stück	
			Krt.	Ü-Krt.	Einheit	o.Mwst.	m.Mwst.
KN202ST-LI-ES	Edelstahl	linkszgd.	1	10	Stück	77,76	92,53
KN202ST-RE-ES	Edelstahl	rechtszgd.	1	10	Stück	77,76	92,53

Ausführung: Knopf und Rosette: Edelstahl. Unterkonstruktion: Stahl vernickelt.

Starre Montage: Beim Knopf Focus KN202 für starre Montage werden serienmäßig ein geeignetes Montageteil sowie Durchzugsschrauben mit 55 mm Länge mitgeliefert.

Skizze

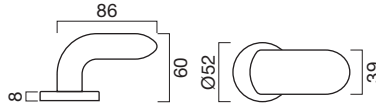

Knopf Uno KN203 starr

Bestell-Nr.	Ausführung	Stück/			Bruttopreis/Stück	
		Krt.	Ü-Krt.	Einheit	o.Mwst.	m.Mwst.
KN203ST-ES	Edelstahl	1	10	Stück	85,44	101,67
KN203ST-PVD	Edelstahl PVD-MS	1	10	Stück	128,15	152,50
KN203ST-KUP	Edelstahl PVD-KUP	1	10	Stück	134,57	160,14
KN203ST-SM	Edelstahl PVD-SM	1	10	Stück	134,57	160,14

Ausführung: Knopf und Rosette: Edelstahl. Unterkonstruktion: Stahl vernickelt.

Edelstahl PVD-SM - schwarz matt: Passend zu RAL9005 schwarz matt.

Starre Montage: Beim Knopf Uno KN203 für starre Montage werden serienmäßig ein geeignetes Montageteil sowie Durchzugsschrauben mit 55 mm Länge mitgeliefert.

Skizze

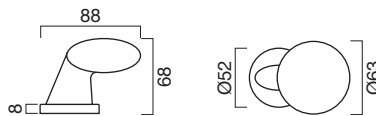

Knopf Radius KN204 starr

Bestell-Nr.	Ausführung	Stück/			Bruttopreis/Stück	
		Krt.	Ü-Krt.	Einheit	o.Mwst.	m.Mwst.
KN204ST-ES	Edelstahl	1	10	Stück	77,76	92,53
KN204ST-PVD	Edelstahl PVD-MS	1	10	Stück	116,63	138,79
KN204ST-KUP	Edelstahl PVD-KUP	1	10	Stück	122,46	145,73
KN204ST-SM	Edelstahl PVD-SM	1	10	Stück	122,46	145,73

Ausführung: Knopf und Rosette: Edelstahl. Unterkonstruktion: Stahl vernickelt.



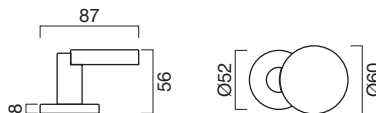

Edelstahl PVD-SM - schwarz matt: Passend zu RAL9005 schwarz matt.

Starre Montage: Beim Knopf Radius KN204 für starre Montage werden serienmäßig ein geeignetes Montageteil sowie Durchzugsschrauben mit 55 mm Länge mitgeliefert.

Skizze



Ausführungen

Edelstahl		Edelstahl PVD-KUP kupferfarben	
Edelstahl PVD-MS messingfarben		Edelstahl PVD-SM schwarz matt	



BB-Rosette RO100-BB

Bestell-Nr.	Ausführung	Höhe Ros. mm		Stück/		Bruttopreis/Stück	
				Krt.	Ü-Krt.	o.Mwst.	m.Mwst.
für normalen Einbau, 8 mm hoch							
RO100-BB-ES	Edelstahl	8	BB	10	100	5,12	6,09
RO100-BB-PVD	Edelstahl PVD-MS	8	BB	10	100	7,69	9,15
RO100-BB-KUP	Edelstahl PVD-KUP	8	BB	10	100	8,07	9,60
RO100-BB-SM	Edelstahl PVD-SM	8	BB	10	100	8,07	9,60

Ausführung: Rosette: Edelstahl. Unterkonstruktion: Stahl vernickelt.
Edelstahl PVD-SM - schwarz matt: Passend zu RAL9005 schwarz matt.

Skizze

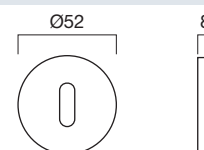

PZ-Rosette RO100-PZ

Bestell-Nr.	Ausführung	Höhe Ros. mm		Stück/		Bruttopreis/Stück	
				Krt.	Ü-Krt.	o.Mwst.	m.Mwst.
für normalen Einbau, 8 mm hoch							
RO100-PZ-ES	Edelstahl	8	PZ	10	100	5,12	6,09
RO100-PZ-PVD	Edelstahl PVD-MS	8	PZ	10	100	7,69	9,15
RO100-PZ-KUP	Edelstahl PVD-KUP	8	PZ	10	100	8,07	9,60
RO100-PZ-SM	Edelstahl PVD-SM	8	PZ	10	100	8,07	9,60

Ausführung: Rosette: Edelstahl. Unterkonstruktion: Stahl vernickelt.
Edelstahl PVD-SM - schwarz matt: Passend zu RAL9005 schwarz matt.

Skizze

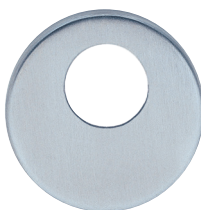
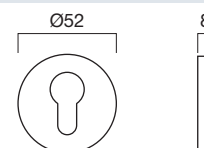

RZ-Rosette RO100-RZ

Bestell-Nr.	Ausführung	Höhe Ros. mm		Stück/		Bruttopreis/Stück	
				Krt.	Ü-Krt.	o.Mwst.	m.Mwst.
für normalen Einbau, 8 mm hoch							
RO100-RZ-ES	Edelstahl	8	RZ	10	100	5,12	6,09
RO100-RZ-PVD	Edelstahl PVD-MS	8	RZ	10	100	7,69	9,15
RO100-RZ-KUP	Edelstahl PVD-KUP	8	RZ	10	100	8,07	9,60
RO100-RZ-SM	Edelstahl PVD-SM	8	RZ	10	100	8,07	9,60

Ausführung: Rosette: Edelstahl. Unterkonstruktion: Stahl vernickelt.
Edelstahl PVD-SM - schwarz matt: Passend zu RAL9005 schwarz matt.

Skizze

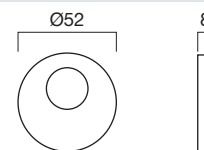

Ausführungen



OL-Rosette RO100-OL

Bestell-Nr.	Ausführung	Höhe Ros. mm		Stück/		Bruttopreis/Stück		
				Krt.	Ü-Krt.	o.Mwst.	m.Mwst.	
für normalen Einbau, 8 mm hoch								
RO100-OL-ES	Edelstahl	8	OL	10	100	5,12	6,09	
RO100-OL-PVD	Edelstahl PVD-MS	8	OL	10	100	7,69	9,15	
RO100-OL-KUP	Edelstahl PVD-KUP	8	OL	10	100	8,07	9,60	
RO100-OL-SM	Edelstahl PVD-SM	8	OL	10	100	8,07	9,60	

Ausführung: Rosette: Edelstahl. Unterkonstruktion: Stahl vernickelt.
Edelstahl PVD-SM - schwarz matt: Passend zu RAL9005 schwarz matt.

Skizze

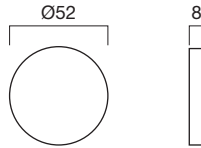

Abdeckung ohne Sichtfenster für WC-Rosette RO100-WC-ES

Bestell-Nr.	Ausführung	Höhe Ros. mm		Stück/		Bruttopreis/Stück		
				Krt.	Ü-Krt.	o.Mwst.	m.Mwst.	
für normalen Einbau, 8 mm hoch								
RO100-WC-AT-OS-ES	Edelstahl	8	WC	10	100	4,10	4,88	

Ausführung: Edelstahl.
Wichtiger Hinweis: Die Abdeckung ohne Sichtfenster RO100-WC-AT-OS-ES für die WC-Rosette RO100-WC-ES muss gesondert mitbestellt werden.

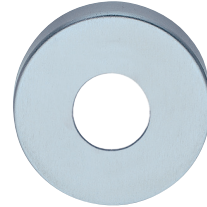

WC-Rosette RO100-WC

Bestell-Nr.	Ausführung	Höhe mm Ros.		Grt./		Bruttopreis/Gr.		
				Krt.	Ü-Krt.	o.Mwst.	o.Mwst.	
für normalen Einbau, 8 mm hoch								
RO100-WC-ES	Edelstahl	8	WC	1	10	34,92	41,55	
RO100-WC-ES 65	Edelstahl	8	WC	1	10	34,92	41,55	
RO100-WC-PVD	Edelstahl PVD-MS	8	WC	1	10	52,38	62,33	
RO100-WC-PVD 65	Edelstahl PVD-MS	8	WC	1	10	52,38	62,33	
RO100-WC-KUP	Edelstahl PVD-KUP	8	WC	1	10	55,00	65,45	
RO100-WC-KUP 65	Edelstahl PVD-KUP	8	WC	1	10	55,00	65,45	
RO100-WC-SM	Edelstahl PVD-SM	8	WC	1	10	55,00	65,45	
RO100-WC-SM 65	Edelstahl PVD-SM	8	WC	1	10	55,00	65,45	

Ausführung: Rosette: Edelstahl. Unterkonstruktion: Stahl vernickelt, Kunststoff.
Edelstahl PVD-SM - schwarz matt: Passend zu RAL9005 schwarz matt.



Stiftetabelle für WC-Stift

Bestell-Nr.	Stift mm	für Türstärke	
		von	bis
RO100-WC-ES	55	37	42
RO100-WC-ES 65	65	47	52
RO100-WC-PVD	55	37	42
RO100-WC-PVD 65	65	47	52
RO100-WC-KUP	55	37	42
RO100-WC-KUP 65	65	47	52

Skizze

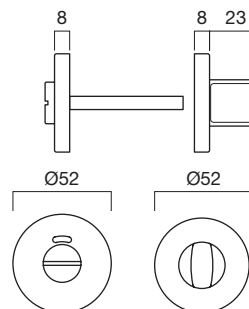

Ausführungen

Edelstahl		Edelstahl PVD-KUP kupferfarben	
Edelstahl PVD-MS messingfarben		Edelstahl PVD-SM schwarz matt	



PZ-Rosette RO300-PZ

Bestell-Nr.	Ausführung	Höhe Ros. mm		Stück/		Bruttopreis/Stück	
				Krt.	Ü-Krt.	o.Mwst.	m.Mwst.
RO300-PZ-ES	Edelstahl	10	PZ	10	100	12,63	15,03

Ausführung: Rosette: Edelstahl. Unterkonstruktion: Stahl vernickelt.

Skizze

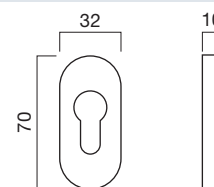

OL-Rosette RO300-OL

Bestell-Nr.	Ausführung	Höhe Ros. mm		Stück/		Bruttopreis/Stück	
				Krt.	Ü-Krt.	o.Mwst.	m.Mwst.
RO300-OL-ES	Edelstahl	10	OL	10	100	12,63	15,03

Ausführung: Rosette: Edelstahl. Unterkonstruktion: Stahl vernickelt.

Skizze

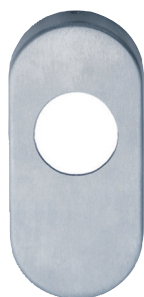
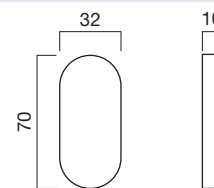

RZ-Rosette RO300-RZ

Bestell-Nr.	Ausführung	Höhe Ros. mm		Stück/		Bruttopreis/Stück	
				Krt.	Ü-Krt.	o.Mwst.	m.Mwst.
RO300-RZ-ES	Edelstahl	10	RZ	10	100	12,63	15,03

Ausführung: Rosette: Edelstahl. Unterkonstruktion: Stahl vernickelt.

Skizze

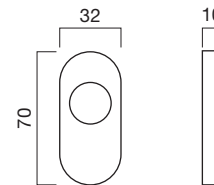

Ausführungen

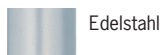

Drückerstift 8 mm

Bestell-Nr.	Ausführung	Länge Stift		Stück/		Bruttopreis/Stück	
		mm	mm	Krt.	Einheit	o.Mwst.	m.Mwst.
97009580	verzinkt	95	8	20	Stück	3,95	4,70
97011080	verzinkt	110	8	20	Stück	3,95	4,70
97012580	verzinkt	125	8	20	Stück	3,95	4,70
97014080	verzinkt	140	8	20	Stück	3,95	4,70
97015580	verzinkt	155	8	20	Stück	3,95	4,70
97017080	verzinkt	170	8	20	Stück	5,10	6,07

Skizze

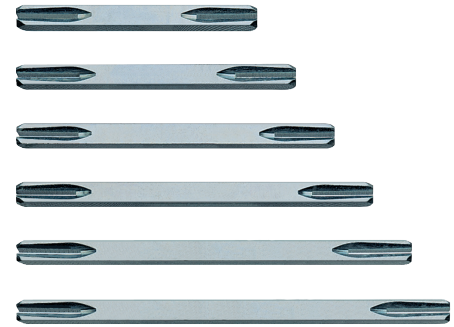
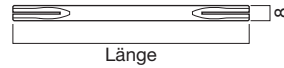

Drückerstift 10 mm

Bestell-Nr.	Ausführung	Länge Stift		Stück/		Bruttopreis/Stück	
		mm	mm	Krt.	Einheit	o.Mwst.	m.Mwst.
97011010	verzinkt	110	10	20	Stück	6,03	7,18
97012510	verzinkt	125	10	20	Stück	6,03	7,18
97014010	verzinkt	140	10	20	Stück	6,03	7,18
97015510	verzinkt	155	10	20	Stück	6,03	7,18
97017010	verzinkt	170	10	20	Stück	7,07	8,41

Skizze

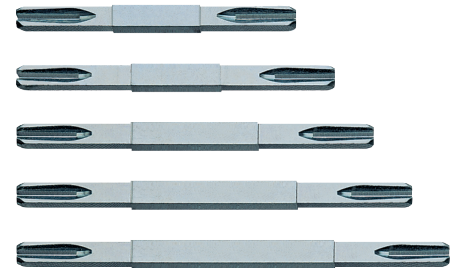
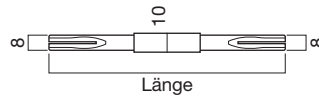

Stiftetabelle für Drückerstift 970

Stiftlänge	95 mm	110 mm	125 mm	140 mm	155 mm
Stift 8 mm	97009580	97011080	97012580	97014080	97015580
Stift 10 mm		97011010	97012510	97014010	97015510
für Türstärke	von – bis	von – bis	von – bis	von – bis	von – bis
DR101	25 – 45	38 – 60	55 – 75	70 – 90	85 – 105
DR102	25 – 45	38 – 60	55 – 75	70 – 90	85 – 105
DR103	25 – 45	38 – 60	55 – 75	70 – 90	85 – 105
DR104	25 – 45	38 – 60	55 – 75	70 – 90	85 – 105
DR105	25 – 45	38 – 60	55 – 75	70 – 90	85 – 105
DR106	25 – 45	38 – 60	55 – 75	70 – 90	85 – 105
DR107	25 – 45	38 – 60	55 – 75	70 – 90	85 – 105
DR108	25 – 45	38 – 60	55 – 75	70 – 90	85 – 105
DR109	25 – 45	38 – 60	55 – 75	70 – 90	85 – 105
DR110	25 – 45	38 – 60	55 – 75	70 – 90	85 – 105
DR111	25 – 45	38 – 60	55 – 75	70 – 90	85 – 105
DR303OV	25 – 40	35 – 55	50 – 70	65 – 85	80 – 100
DR311OV	25 – 40	35 – 55	50 – 70	65 – 85	80 – 100
KN200DB	25 – 45	38 – 60	55 – 75	70 – 90	85 – 105



Drückerstift 8 mm, Vollmaterial

Bestell-Nr.	Ausführung	NEU	Länge Stift		Stück/		Bruttopreis/Stück	
			mm	mm	Krt.	Einheit	o.Mwst.	m.Mwst.
97411080	verzinkt	•	110	8	20	Stück	4,74	5,64
97414080	verzinkt	•	140	8	20	Stück	4,74	5,64
97417080	verzinkt	•	170	8	20	Stück	6,12	7,28

Skizze



Stiftetabelle für Drückerstift 974, 8 mm

Stiftlänge	110 mm	140 mm	170 mm
Stift 8 mm	97411080	97414080	97417080
für Türstärke	von – bis	von – bis	von – bis
DR103-K4		30 – 90	40 – 120
DR108-K4	30 – 65	57 – 95	87 – 125
DR303OV-K4		30 – 90	40 – 120
DR311OV-K4	32 – 61	62 – 91	92 – 121



Drückerstift 10 mm, Vollmaterial

Bestell-Nr.	Ausführung	NEU	Länge Stift		Stück/		Bruttopreis/Stück	
			mm	mm	Krt.	Einheit	o.Mwst.	m.Mwst.
97414010	verzinkt	•	140	10	20	Stück	7,24	8,62
97417010	verzinkt	•	170	10	20	Stück	8,48	10,09

Skizze

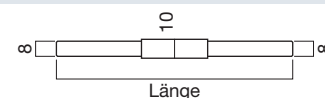

Stiftetabelle für Drückerstift 974, 10 mm

Stiftlänge	140 mm	170 mm
Stift 10 mm	97414010	97417010
für Türstärke	von – bis	von – bis
DR103-K4	57 – 90	87 – 120
DR108-K4	57 – 95	87 – 125
DR303OV-K4	57 – 90	87 – 120
DR311OV-K4	62 – 91	92 – 121

Patent-Wechselstift 8 mm

Bestell-Nr.	Ausführung	Länge Stift		Stück/		Bruttopreis/Stück	
		mm	mm	Krt.	Einheit	o.Mwst.	m.Mwst.
97136480	verzinkt	64	8	10	Stück	9,25	11,01
97138480	verzinkt	84	8	10	Stück	10,68	12,71



Skizze

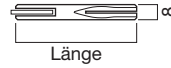

Patent-Wechselstift 10 mm

Bestell-Nr.	Ausführung	Länge Stift		Stück/		Bruttopreis/Stück	
		mm	mm	Krt.	Einheit	o.Mwst.	m.Mwst.
97136410	verzinkt	64	10	10	Stück	11,18	13,30
97137510	verzinkt	75	10	10	Stück	11,89	14,15
97138410	verzinkt	84	10	10	Stück	11,89	14,15
97139410	verzinkt	94	10	10	Stück	11,89	14,15

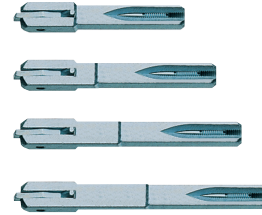

Ermittlung des Maßes A

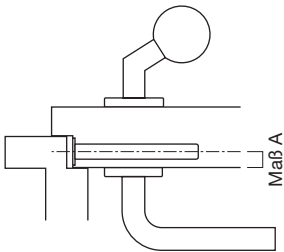

Skizze

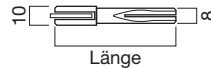

Stiftetabelle für Patent-Wechselstift 9713

Stiftlänge	64 mm	75 mm	84 mm	94 mm
Stift 8 mm	97136480		97138480	
Stift 10 mm	97136410	97137510	97138410	97139410
für Maß A	von – bis	von – bis	von – bis	von – bis
DR101	22 – 35	27 – 41	36 – 50	46 – 60
DR102	22 – 35	27 – 41	36 – 50	46 – 60
DR103	22 – 35	27 – 41	36 – 50	46 – 60
DR104	22 – 35	27 – 41	36 – 50	46 – 60
DR105	22 – 35	27 – 41	36 – 50	46 – 60
DR106	24 – 35	27 – 41	36 – 50	46 – 60
DR107	22 – 35	27 – 41	36 – 50	46 – 60
DR108	22 – 35	27 – 41	36 – 50	46 – 60
DR109	22 – 35	27 – 41	36 – 50	46 – 60
DR110	22 – 35	27 – 41	36 – 50	46 – 60
DR111	22 – 35	27 – 41	36 – 50	46 – 60
KN200DB	22 – 35	27 – 41	36 – 50	46 – 60

Wechselstift 10 mm

Bestell-Nr.	Ausführung	Länge Stift		Stück/		Bruttopreis/Stück	
		mm	mm	Krt.	Einheit	o.Mwst.	m.Mwst.
97147510	verzinkt	75	10	10	Stück	2,68	3,19
97148010	verzinkt	80	10	10	Stück	2,68	3,19



Skizze

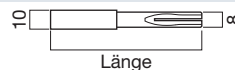

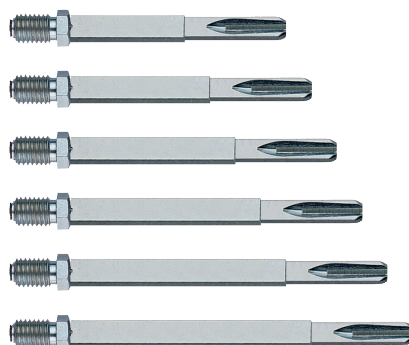

Spezial-Wechselstift 302, 8 mm

Bestell-Nr.	Ausführung	Länge Stift		Stück/		Bruttopreis/Stück	
		mm	mm	Krt.	Einheit	o.Mwst.	m.Mwst.
30207580	verzinkt	75	8	10	Stück	6,13	7,29
30208580	verzinkt	85	8	10	Stück	6,13	7,29
30209580	verzinkt	95	8	10	Stück	6,13	7,29
30210580	verzinkt	105	8	10	Stück	6,13	7,29
30211580	verzinkt	115	8	10	Stück	6,13	7,29
30212580	verzinkt	125	8	10	Stück	6,13	7,29
30213580	verzinkt	135	8	10	Stück	6,13	7,29

Skizze

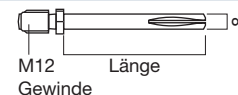

Spezial-Wechselstift 302, 10 mm

Bestell-Nr.	Ausführung	Länge Stift		Stück/		Bruttopreis/Stück	
		mm	mm	Krt.	Einheit	o.Mwst.	m.Mwst.
30208510	verzinkt	85	10	10	Stück	6,13	7,29
30209510	verzinkt	95	10	10	Stück	6,13	7,29
30210510	verzinkt	105	10	10	Stück	6,13	7,29
30211510	verzinkt	115	10	10	Stück	6,13	7,29
30212510	verzinkt	125	10	10	Stück	6,13	7,29
30213510	verzinkt	135	10	10	Stück	6,13	7,29

Skizze

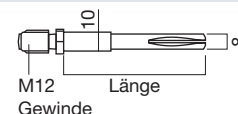

Stiftetabelle für Spezial-Wechselstift 302

Stiftlänge	75 mm	85 mm	95 mm	105 mm	115 mm	125 mm	135 mm
Stift 8 mm	30207580	30208580	30209580	30210580	30211580	30212580	30213580
Stift 10 mm		30208510	30209510	30210510	30211510	30212510	30213510
für Türstärke	von – bis	von – bis	von – bis	von – bis	von – bis	von – bis	von – bis
WG303OV	40 – 50	50 – 60	60 – 70	70 – 80	80 – 90	90 – 100	100 – 110
WG311OV	40 – 50	50 – 60	60 – 70	70 – 80	80 – 90	90 – 100	100 – 110

Überschubhülse 9892 - 6/8 mm

Bestell-Nr.	Ausführung	Abmess. mm	Stück/		Bruttopreis/Stück	
			Krt.	Einheit	o.Mwst.	m.Mwst.
9892	verzinkt	6/8	20	Stück	2,68	3,19

Einsatz: Überschubhülse für WC-Oliven-Stift von 6 auf 8 mm.



Überschubhülse 9897 - 8/10 mm

Bestell-Nr.	Ausführung	Abmess. mm	Stück/		Bruttopreis/Stück	
			Krt.	Einheit	o.Mwst.	m.Mwst.
9897	verzinkt	8/10	20	Stück	2,68	3,19

Einsatz: Überschubhülse für Drückerstift von 8 auf 10 mm.



Durchzugsschraube DS-M4

Bestell-Nr.	Ausführung	Abmess. mm	Türstärke von bis	Stück/		Bruttopreis/Stück		
				Krt.	Ü-Krt.	Einheit	o.Mwst.	m.Mwst.
DS-M4X050	Stahl verz.	M4x050	37 - 54	20	100	Stück	1,12	1,33
DS-M4X055	Stahl verz.	M4x055	42 - 59	20	100	Stück	1,12	1,33
DS-M4X065	Stahl verz.	M4x065	52 - 69	20	100	Stück	1,12	1,33

Bei allen Drücker- und Knopfgarnituren werden serienmäßig Durchzugsschrauben **DS-M4X050** inklusive Konterhülsen mitgeliefert. Diese eignen sich für Türstärken von 37 - 54 mm.

Für abweichende Türstärken können Sie die folgenden Durchzugsschrauben gesondert mitbestellen:

DS-M4X055 (für Türstärken von 42 - 59 mm)

DS-M4X065 (für Türstärken von 52 - 69 mm)

Für stärkere Türen eignen sich die Hülsenschrauben **HS-M4**, die mit Trennkerben versehen sind (siehe nächster Block).



Hülsenschraube HS-M4

Bestell-Nr.	Ausführung	Abmess. mm	Türstärke von bis	Stück/		Bruttopreis/Stück		
				Krt.	Ü-Krt.	Einheit	o.Mwst.	m.Mwst.
HS-M4X100	Stahl verz.	M4x100	45 - 100	20	100	Stück	2,36	2,81
HS-M4X123	Stahl verz.	M4x123	70 - 120	20	100	Stück	2,69	3,20

Für Drücker-Drücker und Knopf-Drücker Verbindungen.

HS-M4X100: Für Türstärken von 45 - 100 mm

HS-M4X123: Für Türstärken von 70 - 120 mm

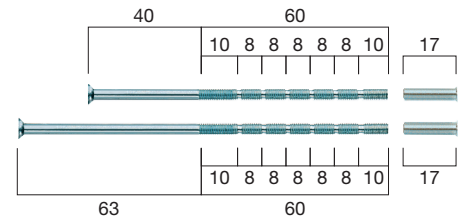

Montageplatte KN200ST

Bestell-Nr.	Ausführung	Stück/		Bruttopreis/Stück	
		Krt.	Einheit	o.Mwst.	m.Mwst.
KN200ST	Stahl verz.	10	Stück	10,35	12,32

Einsatz: Für die starre Montage der Knöpfe aus Edelstahl.

Hülsenschrauben: Für Türstärken über 45 mm bitte noch die Hülsenschrauben

HS-M4X100 bzw. **HS-M4x123** mitbestellen.

Edelstahl-Rosette: Die Montageplatte KN200ST wird mit einer Rosette aus Edelstahl geliefert.



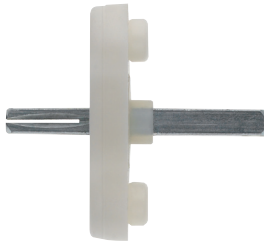

Rasterteil für Drehkipp-Olive

Bestell-Nr.	Ausführung	Stift mm	Stück/		Einheit	Bruttopreis/Stück	
			Krt.	Ü-Krt.		o.Mwst.	m.Mwst.
DK100-RT-32	verz./Kunststoff	7 x 32	10	100	Stück	6,79	8,08
DK100-RT-36	verz./Kunststoff	7 x 36	10	100	Stück	6,79	8,08
DK100-RT-40	verz./Kunststoff	7 x 40	10	100	Stück	6,79	8,08
DK100-RT-50	verz./Kunststoff	7 x 50	10	100	Stück	6,79	8,08

Einsatz: Passend zu allen Drehkipp-Oliven aus Edelstahl.



HB103/164

HEBE-/SCHIEBETÜRBESCHLAG





Abb.: HB102../164-OL-ES

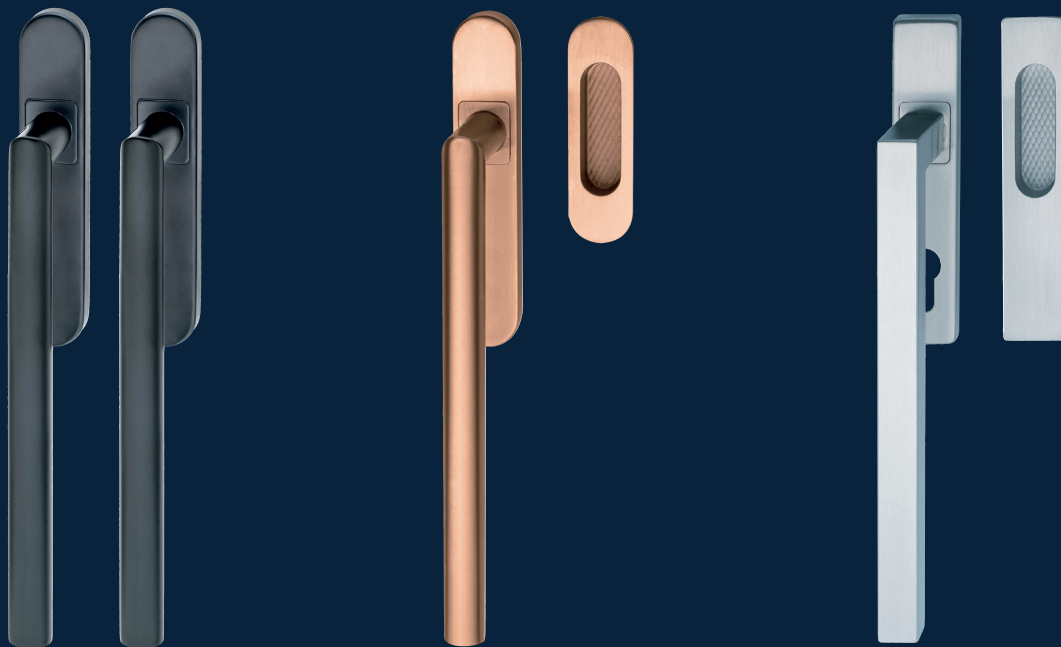

Abb.: HB102../164-PZ-ES

Lumen HB102/164 - Griff/Griffmuschel lang

Bestell-Nr.	Ausführung	Stift mm	Loch ung	Raster	Gr./	Bruttopreis/Gr.
					Krt. o.	Mwst. m.
	innen Griff, außen Griffmuschel lang					
HB102-2/164-OL-ES	Edelstahl	10	OL/OL	2/180°	1	194,13 231,01
HB102-2/164-PZ-ES	Edelstahl	10	PZ/OL	2/180°	1	194,13 231,01

Ausführung: Griff: Edelstahl. Unterkonstruktion: Zinkdruckguss, Stahl vernickelt.
Griffmuschel: Edelstahl massiv.

Grifflagerung: Die Drücker sind für einen langlebigen, leichtgängigen und geräuscharmen Lauf mit einem Gleitlager versehen.

Stift: Der in der Tabelle fett angedruckte Stift wird serienmäßig mitgeliefert. Für abweichende Türstärken den geeigneten Stift lt. Tabelle mitbestellen.

Skizze

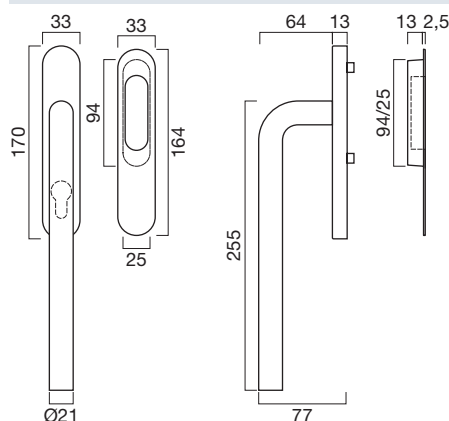

Maß A

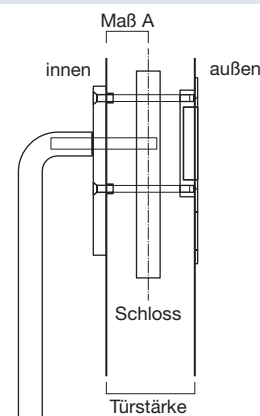

Stift 980, 10 mm

Bestell-Nr.	Stift mm	Länge mm	für Maß A	
			von	bis
98010010	10	102	37	48
98011010	10	112	47	53

Durchzugsschraube DS-M6

Bestell-Nr.	Länge mm	für Türstärke	
		von	bis
DS-M6x075	75	66	72
DS-M6x080	80	71	77
DS-M6x085	85	76	82
DS-M6x090	90	81	87
DS-M6x095	95	86	92
DS-M6x100	100	91	97
DS-M6x110	110	101	107

Zubehör / Technische Informationen

Siehe	ab Seite
Griffmuscheln - einzeln	111
Zubehör	120

Ausführungen

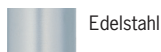

Edelstahl

Lumen HB102/112 - Griff/Griffmuschel kurz

Bestell-Nr.	Ausführung	Stift mm	Loch ung	Raster	Gr./ Bruttopreis/Gr.	
					Krt. o.Mwst.	m.Mwst.
	innen Griff, außen Griffmuschel kurz					
HB102-2/112-OL-ES	Edelstahl	10	OL/OL	2/180°	1	188,81 224,68

Ausführung: Griff: Edelstahl. Unterkonstruktion: Zinkdruckguss, Stahl vernickelt.
Griffmuschel: Edelstahl massiv.

Grifflagerung: Die Drücker sind für einen langlebigen, leichtgängigen und geräuscharmen Lauf mit einem Gleitlager versehen.

Stift: Der in der Tabelle fett angedruckte Stift wird serienmäßig mitgeliefert. Für abweichende Türstärken den geeigneten Stift lt. Tabelle mitbestellen.

Skizze

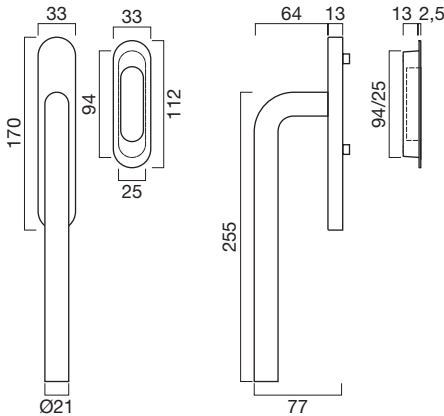

Maß A



Abb.: HB102../112-OL-ES

Stift 980, 10 mm

Bestell-Nr.	Stift mm	Länge mm	für Maß A	
			von	bis
98010010	10	102	37	48
98011010	10	112	47	53

Durchzugsschraube DS-M6

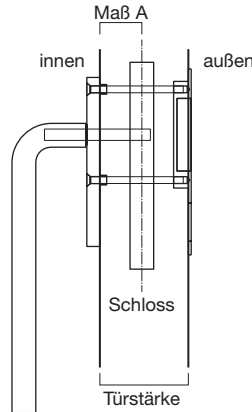
Bestell-Nr.	Länge mm	für Türstärke	
		von	bis
DS-M6x075	75	66	72
DS-M6x080	80	71	77
DS-M6x085	85	76	82
DS-M6x090	90	81	87
DS-M6x095	95	86	92
DS-M6x100	100	91	97
DS-M6x110	110	101	107

Zubehör / Technische Informationen

Siehe	ab Seite
Griffmuscheln - einzeln	111
Zubehör	120

Ausführungen

Edelstahl 

102 - Lumen

Hebeschiebetürbeschlag



Abb.: HB102../102-OL-ES



Abb.: HB102../102-PZ-ES

Fortis HB102/102 - Griff/Griff

Bestell-Nr.	Ausführung	Stift Loch Raster mm ung	Gr./ Krt. o.	Bruttopreis/Gr. m.Mwst.
	innen Griff, außen Griff			
HB102-2/102-OL-ES	Edelstahl	10 OL/OL 2/180°	1	247,38 294,38
HB102-2/102-PZ-ES	Edelstahl	10 PZ/PZ 2/180°	1	247,38 294,38

Ausführung: Griffe: Edelstahl. Unterkonstruktion: Zinkdruckguss, Stahl vernickelt.

Grifflagerung: Die Drücker sind für einen langlebigen, leichtgängigen und geräuscharmen Lauf mit einem Gleitlager versehen.

Stift: Der in der Tabelle fett angedruckte Stift wird serienmäßig mitgeliefert. Für abweichende Türstärken den geeigneten Stift lt. Tabelle mitbestellen.

Skizze

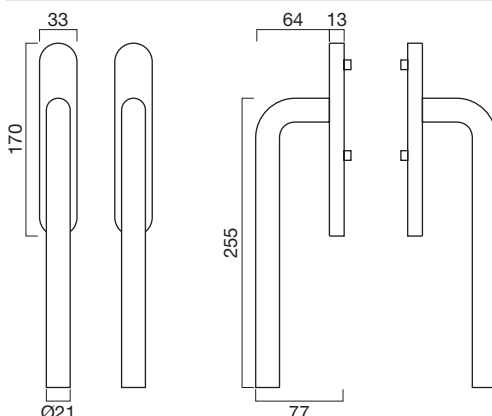

Türstärke

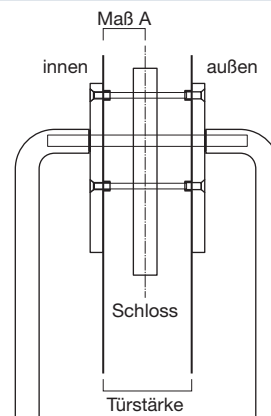

Stift 980, 10 mm

Bestell-Nr.	Stift mm	Länge mm	für Türstärke von bis
98017610	10	176	68 89
98019610	10	196	88 109
98021610	10	216	108 129

Hülsenschraube HS-M5

Bestell-Nr.	Länge mm	für Türstärke von bis
HS-M5x075	75	60 68
HS-M5x080	80	65 73
HS-M5x085	85	70 78
HS-M5x090	90	75 83
HS-M5x095	95	80 88
HS-M5x100	100	85 93
HS-M5x110	110	95 103

Zubehör / Technische Informationen

Siehe	ab Seite
Zubehör	120

Ausführungen

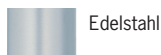

Edelstahl

Hebeschietbetürbeschlag - Muschelgriff rund - 112 mm lang

Bestell-Nr.	Ausführung	Abmess. mm	Stück/ Krt.	Bruttopreis/Stück	
				o.Mwst.	m.Mwst.
HB103AT/112-OL-ES	Edelstahl	112	1	53,02	63,09

Ausführung: Edelstahl massiv.

Skizze

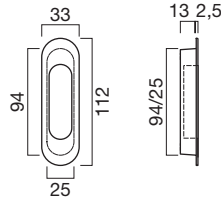

Hebeschietbetürbeschlag - Muschelgriff rund - 164 mm lang

Bestell-Nr.	Ausführung	Abmess. mm	Stück/ Krt.	Bruttopreis/Stück	
				o.Mwst.	m.Mwst.
HB103AT/164-OL-ES	Edelstahl	164	1	58,35	69,44

Ausführung: Edelstahl massiv.

Skizze

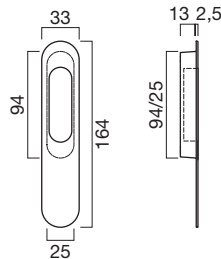

Ausführungen

Edelstahl 



Abb.: HB103-./164-OL-ES



Abb.: HB103-./164-PZ-ES

Fortis HB103/164 - Griff/Griffmuschel lang

Bestell-Nr.	Ausführung	Stift mm	Loch ung	Raster	Gr./	Bruttopreis/Gr.
					Krt. o.	m.Mwst. m.Mwst.
innen Griff, außen Griffmuschel lang						
HB103-2/164-OL-ES	Edelstahl	10	OL/OL	2/180°	1	194,13 231,01
HB103-2/164-PZ-ES	Edelstahl	10	PZ/OL	2/180°	1	194,13 231,01
HB103-2/164-OL-KUP	Edelstahl PVD-KUP	10	OL/OL	2/180°	1	305,76 363,85
HB103-2/164-PZ-KUP	Edelstahl PVD-KUP	10	PZ/OL	2/180°	1	305,76 363,85
HB103-2/164-OL-SM	Edelstahl PVD-SM	10	OL/OL	2/180°	1	305,76 363,85
HB103-2/164-PZ-SM	Edelstahl PVD-SM	10	PZ/OL	2/180°	1	305,76 363,85

Ausführung: Griff: Edelstahl. Unterkonstruktion: Zinkdruckguss, Stahl vernickelt. Griffmuschel: Edelstahl massiv.

Edelstahl PVD-SM - schwarz matt: Passend zu **RAL9005 schwarz matt**.

Grifflagerung: Die Drücker sind für einen langlebigen, leichtgängigen und geräuscharmen Lauf mit einem Gleitlager versehen.

Stift: Der in der Tabelle fett angedruckte Stift wird serienmäßig mitgeliefert. Für abweichende Türstärken den geeigneten Stift lt. Tabelle mitbestellen.

Skizze

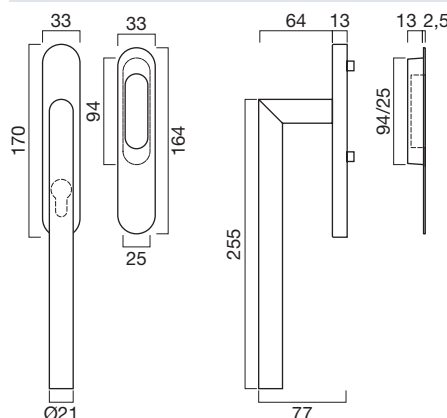

Maß A

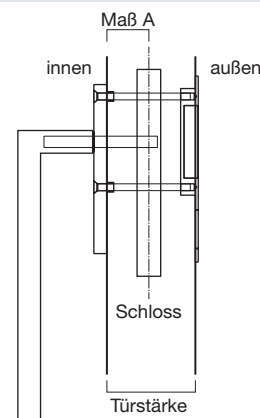

Stift 980, 10 mm

Bestell-Nr.	Stift mm	Länge mm	für Maß A	
			von	bis
98010010	10	102	36	48
98011010	10	112	41	53
98012510	10	127	51	58

Durchzugsschraube DS-M6

Bestell-Nr.	Länge mm	für Türstärke	
		von	bis
DS-M6x075	75	66	72
DS-M6x080	80	71	77
DS-M6x085	85	76	82
DS-M6x090	90	81	87
DS-M6x095	95	86	92
DS-M6x100	100	91	97
DS-M6x110	110	101	107

Zubehör / Technische Informationen

Siehe	ab Seite
Griffmuscheln - einzeln	115
Zubehör	120

Ausführungen



Edelstahl



Edelstahl PVD-SM
schwarz matt



Edelstahl PVD-KUP
kupferfarben

Fortis HB103/112 - Griff/Griffmuschel kurz

Bestell-Nr.	Ausführung	Stift Loch Raster mm ung	Gr./ Bruttopreis/Grt.	
			Krt. o.Mwst.	m.Mwst.
innen Griff, außen Griffmuschel kurz				
HB103-2/112-OL-ES	Edelstahl	10 OL/OL 2/180°	1 188,81	224,68
HB103-2/112-OL-KUP	Edelstahl PVD-KUP	10 OL/OL 2/180°	1 297,38	353,88
HB103-2/112-OL-SM	Edelstahl PVD-SM	10 OL/OL 2/180°	1 297,38	353,88

Ausführung: Griff: Edelstahl. Unterkonstruktion: Zinkdruckguss, Stahl vernickelt.
Griffmuschel: Edelstahl massiv.

Edelstahl PVD-SM - schwarz matt: Passend zu **RAL9005 schwarz matt**.

Grifflagerung: Die Drücker sind für einen langlebigen, leichtgängigen und geräuscharmen Lauf mit einem Gleitlager versehen.

Stift: Der in der Tabelle fett angedruckte Stift wird serienmäßig mitgeliefert. Für abweichende Türstärken den geeigneten Stift lt. Tabelle mitbestellen.

Skizze

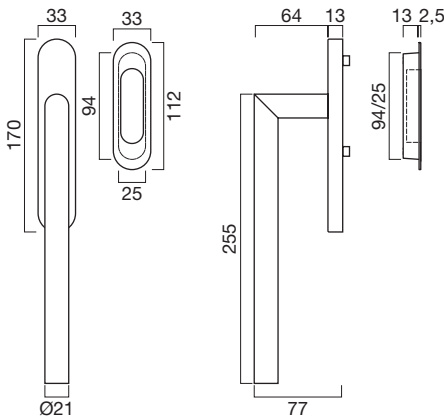

Maß A



Abb.: HB103../112-OL-ES

Stift 980, 10 mm

Bestell-Nr.	Stift mm	Länge mm	für Maß A	
			von	bis
98010010	10	102	36	48
98011010	10	112	41	53
98012510	10	127	51	58

Durchzugsschraube DS-M6

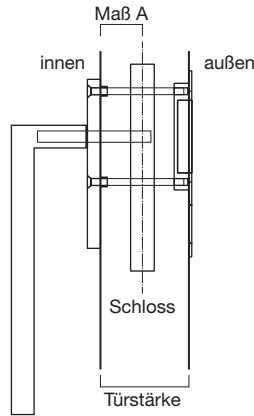
Bestell-Nr.	Länge mm	für Türstärke	
		von	bis
DS-M6x075	75	66	72
DS-M6x080	80	71	77
DS-M6x085	85	76	82
DS-M6x090	90	81	87
DS-M6x095	95	86	92
DS-M6x100	100	91	97
DS-M6x110	110	101	107

Zubehör / Technische Informationen

Siehe	ab Seite
Griffmuscheln - einzeln	115
Zubehör	120

Ausführungen



Edelstahl		Edelstahl PVD-SM schwarz matt	
Edelstahl PVD-KUP kupferfarben			



Abb.: HB103../103-OL-ES



Abb.: HB103../103-PZ-ES

Fortis HB103/103 - Griff/Griff

Bestell-Nr.	Ausführung	Stift mm	Loch ung	Raster	Gr./ Bruttopreis/Gr.	
					Krt. o.Mwst.	m.Mwst.
	innen Griff, außen Griff					
HB103-2/103-OL-ES	Edelstahl	10	OL/OL	2/180°	1	247,38 294,38
HB103-2/103-PZ-ES	Edelstahl	10	PZ/PZ	2/180°	1	247,38 294,38
HB103-2/103-OL-KUP	Edelstahl PVD-KUP	10	OL/OL	2/180°	1	389,63 463,66
HB103-2/103-PZ-KUP	Edelstahl PVD-KUP	10	PZ/PZ	2/180°	1	389,63 463,66
HB103-2/103-OL-SM	Edelstahl PVD-SM	10	OL/OL	2/180°	1	389,63 463,66
HB103-2/103-PZ-SM	Edelstahl PVD-SM	10	PZ/PZ	2/180°	1	389,63 463,66

Ausführung: Griffe: Edelstahl. Unterkonstruktion: Zinkdruckguss, Stahl vernickelt.

Edelstahl PVD-SM - schwarz matt: Passend zu **RAL9005 schwarz matt**.

Grifflagerung: Die Drücker sind für einen langlebigen, leichtgängigen und geräuscharmen Lauf mit einem Gleitlager versehen.

Stift: Der in der Tabelle fett angedruckte Stift wird serienmäßig mitgeliefert. Für abweichende Türstärken den geeigneten Stift lt. Tabelle mitbestellen.

Skizze

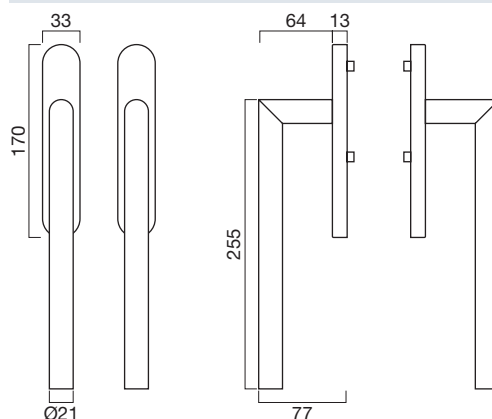

Türstärke

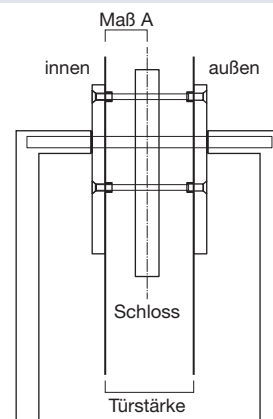

Stift 980, 10 mm

Bestell-Nr.	Stift mm	Länge mm	für Türstärke	
			von	bis
98021610	10	216	64	107

Hülsenschraube HS-M5

Bestell-Nr.	Länge mm	für Türstärke	
		von	bis
HS-M5x075	75	60	68
HS-M5x080	80	65	73
HS-M5x085	85	70	78
HS-M5x090	90	75	83
HS-M5x095	95	80	88
HS-M5x100	100	85	93
HS-M5x110	110	95	103

Zubehör / Technische Informationen

Siehe	ab Seite
Zubehör	120

Ausführungen



Hebeschiebetürbeschlag - Muschelgriff rund - 112 mm lang

Bestell-Nr.	Ausführung	Abmess. mm	Stück/ Krt.	Bruttopreis/Stück o.Mwst.	m.Mwst.
HB103AT/112-OL-ES	Edelstahl	112	1	53,02	63,09
HB103AT/112-OL-KUP	Edelstahl PVD-KUP	112	1	83,52	99,39
HB103AT/112-OL-SM	Edelstahl PVD-SM	112	1	83,52	99,39

Ausführung: Edelstahl massiv.

Edelstahl PVD-SM - schwarz matt: Passend zu RAL9005 schwarz matt.

Skizze

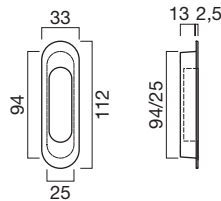

Hebeschiebetürbeschlag - Muschelgriff rund - 164 mm lang

Bestell-Nr.	Ausführung	Abmess. mm	Stück/ Krt.	Bruttopreis/Stück o.Mwst.	m.Mwst.
HB103AT/164-OL-ES	Edelstahl	164	1	58,35	69,44
HB103AT/164-OL-KUP	Edelstahl PVD-KUP	164	1	91,90	109,36
HB103AT/164-OL-SM	Edelstahl PVD-SM	164	1	91,90	109,36

Ausführung: Edelstahl massiv.

Edelstahl PVD-SM - schwarz matt: Passend zu RAL9005 schwarz matt.

Skizze

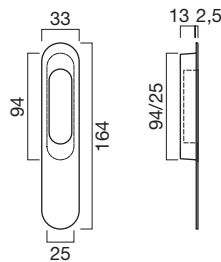

Ausführungen

Edelstahl



Edelstahl PVD-SM
schwarz matt



Edelstahl PVD-KUP
kupferfarben





Abb.: HB108../164-OL-ES



Abb.: HB108../164-PZ-ES

Karat HB108/164 - Griff/Griffmuschel lang

Bestell-Nr.	Ausführung	Stift mm	Loch ung	Raster	Gr./	Bruttopreis/Gr.
					Krt. o.Mwst.	m.Mwst.
innen Griff, außen Griffmuschel lang						
		NEU				
HB108-2/164-OL-ES	Edelstahl	10	OL/OL	2/180°	1	213,68 254,28
HB108-2/164-PZ-ES	Edelstahl	10	PZ/OL	2/180°	1	213,68 254,28
HB108-2/164-OL-SM	Edelstahl PVD-SM	10	OL/OL	2/180°	1	336,55 400,49
HB108-2/164-PZ-SM	Edelstahl PVD-SM	10	PZ/OL	2/180°	1	336,55 400,49

Ausführung: Griff: Edelstahl. Unterkonstruktion: Zinkdruckguss, Stahl vernickelt. Griffmuschel: Edelstahl massiv.

Grifflagerung: Die Drücker sind für einen langlebigen, leichtgängigen und geräuscharmen Lauf mit einem Gleitlager versehen.

Stift: Der in der Tabelle fettgedruckte Stift wird serienmäßig mitgeliefert. Für abweichende Türstärken den geeigneten Stift lt. Tabelle mitbestellen.

Skizze

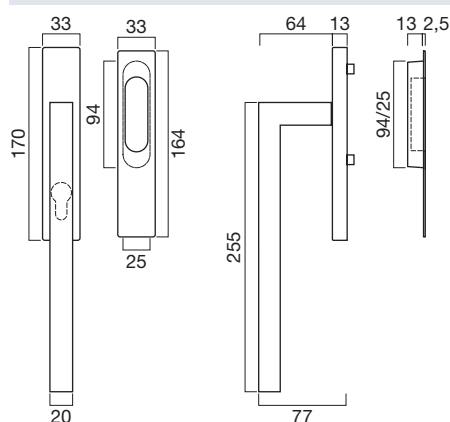

Maß A

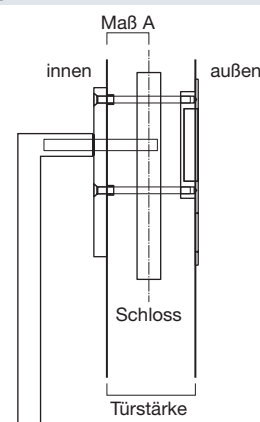

Stift 980, 10 mm

Bestell-Nr.	Stift mm	Länge mm	für Maß A	
			von	bis
98010010	10	102	36	48
98011010	10	112	41	53
98012510	10	127	51	58

Durchzugsschraube DS-M6

Bestell-Nr.	Länge mm	für Türstärke	
		von	bis
DS-M6x075	75	66	72
DS-M6x080	80	71	77
DS-M6x085	85	76	82
DS-M6x090	90	81	87
DS-M6x095	95	86	92
DS-M6x100	100	91	97
DS-M6x110	110	101	107

Zubehör / Technische Informationen

Siehe	ab Seite
Griffmuscheln einzeln	119
Zubehör	120

Ausführungen



Edelstahl



Edelstahl PVD-SM
schwarz matt

Karat HB108/112 - Griff/Griffmuschel kurz

Bestell-Nr.	Ausführung	Stift mm	Loch ung	Raster	Gr./	Bruttopreis/Gr.	
					Krt.	o.Mwst.	m.Mwst.
	innen Griff, außen Griffmuschel kurz	NEU					
HB108-2/112-OL-ES	Edelstahl	10	OL/OL	2/180°	1	208,97	248,67
HB108-2/112-OL-SM	Edelstahl PVD-SM	10	OL/OL	2/180°	1	329,13	391,66

Ausführung: Griff: Edelstahl. Unterkonstruktion: Zinkdruckguss, Stahl vernickelt.
Griffmuschel: Edelstahl massiv.

Grifflagerung: Die Drücker sind für einen langlebigen, leichtgängigen und geräuscharmen Lauf mit einem Gleitlager versehen.

Stift: Der in der Tabelle fett angedruckte Stift wird serienmäßig mitgeliefert. Für abweichende Türstärken den geeigneten Stift lt. Tabelle mitbestellen.

Skizze

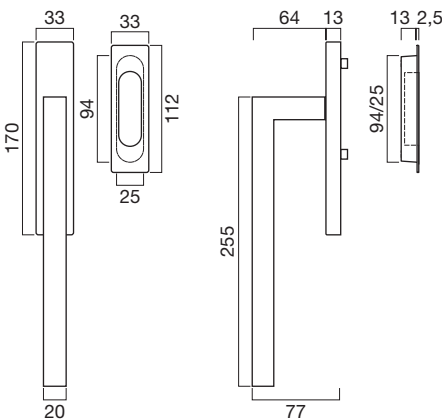

Maß A



Abb.: HB108../112-OL-ES

Stift 980, 10 mm

Bestell-Nr.	Stift mm	Länge mm	für Maß A	
			von	bis
98010010	10	102	36	48
98011010	10	112	41	53
98012510	10	127	51	58

Durchzugsschraube DS-M6

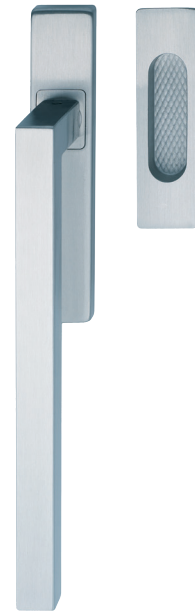
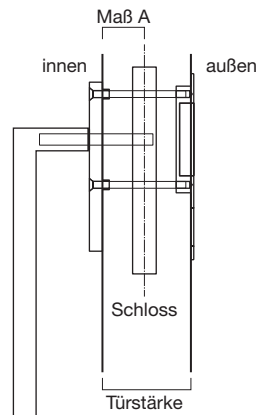
Bestell-Nr.	Länge mm	für Türstärke	
		von	bis
DS-M6x075	75	66	72
DS-M6x080	80	71	77
DS-M6x085	85	76	82
DS-M6x090	90	81	87
DS-M6x095	95	86	92
DS-M6x100	100	91	97
DS-M6x110	110	101	107

Zubehör / Technische Informationen

Siehe	ab Seite
Griffmuscheln einzeln	119
Zubehör	120

Ausführungen

Edelstahl



Edelstahl PVD-SM
schwarz matt





Abb.: HB108../108-OL-ES



Abb.: HB108../108-PZ-ES

Karat HB108/108 - Griff/Griff

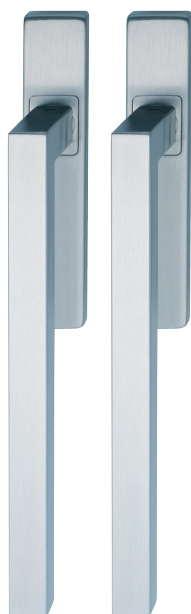
Bestell-Nr.	Ausführung	Stift mm	Loch ung	Raster	Gr./	Bruttopreis/Gr.
					Krt. o.Mwst.	m.Mwst.
innen Griff, außen Griff						
		NEU				
HB108-2/108-OL-ES	Edelstahl	10	OL/OL	2/180°	1	284,04 338,01
HB108-2/108-PZ-ES	Edelstahl	10	PZ/PZ	2/180°	1	284,04 338,01
HB108-2/108-OL-SM	Edelstahl PVD-SM	10	OL/OL	2/180°	1	447,36 532,36
HB108-2/108-PZ-SM	Edelstahl PVD-SM	10	PZ/PZ	2/180°	1	447,36 532,36

Ausführung: Griffe: Edelstahl. Unterkonstruktion: Zinkdruckguss, Stahl vernickelt.

Grifflagerung: Die Drücker sind für einen langlebigen, leichtgängigen und geräuscharmen Lauf mit einem Gleitlager versehen.

Stift: Der in der Tabelle fett angedruckte Stift wird serienmäßig mitgeliefert. Für abweichende Türstärken den geeigneten Stift lt. Tabelle mitbestellen.

Skizze

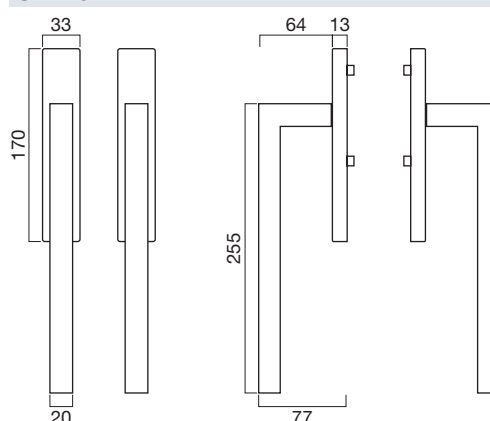

Türstärke

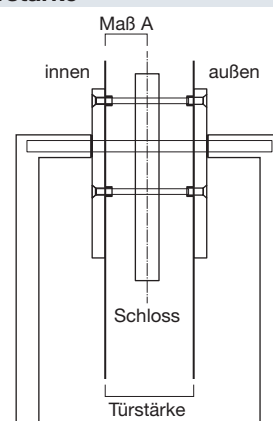

Stift 980, 10 mm

Bestell-Nr.	Stift mm	Länge mm	für Türstärke	
			von	bis
98021610	10	216	64	107

Hülsenschraube HS-M5

Bestell-Nr.	Länge mm	für Türstärke	
		von	bis
HS-M5x075	75	60	68
HS-M5x080	80	65	73
HS-M5x085	85	70	78
HS-M5x090	90	75	83
HS-M5x095	95	80	88
HS-M5x100	100	85	93
HS-M5x110	110	95	103

Zubehör / Technische Informationen

Siehe	ab Seite
Zubehör	120

Ausführungen

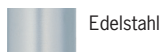

Edelstahl



Edelstahl PVD-SM
schwarz matt

Hebeschietbetürbeschlag - Muschelgriff eckig - 112 mm lang

Bestell-Nr.	Ausführung	NEU	Abmess. mm	Stück/ Krt.	Bruttopreis/Stück o.Mwst.	m.Mwst.
HB108AT/112-OL-ES	Edelstahl		112	1	53,02	63,09
HB108AT/112-OL-SM	Edelstahl PVD-SM	•	112	1	83,52	99,39

Ausführung: Edelstahl massiv.

Skizze

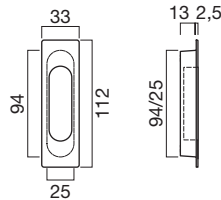

Hebeschietbetürbeschlag - Muschelgriff eckig - 164 mm lang

Bestell-Nr.	Ausführung	NEU	Abmess. mm	Stück/ Krt.	Bruttopreis/Stück o.Mwst.	m.Mwst.
HB108AT/164-OL-ES	Edelstahl		164	1	58,35	69,44
HB108AT/164-OL-SM	Edelstahl PVD-SM	•	164	1	91,90	109,36

Ausführung: Edelstahl massiv.

Skizze

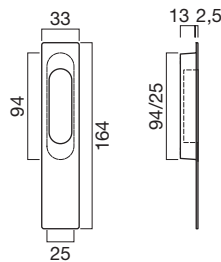

Ausführungen

Edelstahl



Edelstahl PVD-SM
schwarz matt





Stift 980, 10 mm

Bestell-Nr.	Ausführung	Länge Stift		Stück/		Bruttopreis/Stück	
		mm	mm	Krt.	Ü-Krt.	o.Mwst.	m.Mwst.
	innen Griff, außen Griffmuschel						
98010010	verzinkt	102	10	45/2/55	10	50	6,03 7,18
98011010	verzinkt	112	10	50/2/60	10	50	6,03 7,18
98012510	verzinkt	127	10	60/2/65	10	50	6,03 7,18

Hinweis: Die Stifte **98010010**, **98011010** und **98012510** eignen sich für Hebeschiebetüren in der Ausführung Innen-Griff und Außen-Griffmuschel. Sie sind mit ausmittigen Kerben versehen und können so für unterschiedliche Türstärken verwendet werden, je nachdem mit welcher Seite der Stift in den Griff geschoben wird.

Stiftlänge: Der serienmäßig mitgelieferte Stift ist in der unten angeführten Stifftabelle in der Spalte **von - bis** fett angedruckt. Für abweichende Türstärken können Stifte laut Tabelle bestellt werden.

Stifftabelle - Stift 980

für Griff/Muschel

Stift 10 mm	98010010	98011010	98012510
Stiftlänge	102	112	127
für Maß A	von - bis	von - bis	von - bis
HB102	37 - 48	47 - 53	
HB103	36 - 48	41 - 53	51 - 58
HB108	36 - 48	41 - 53	51 - 58

Maß A

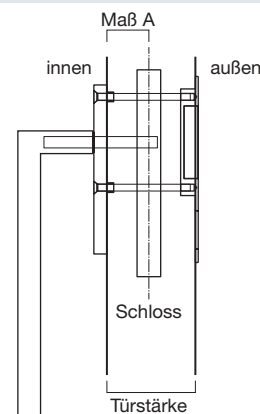

Stift 980, 10 mm

Bestell-Nr.	Ausführung	Länge Stift		Stück/		Bruttopreis/Stück	
		mm	mm	Krt.	Ü-Krt.	o.Mwst.	m.Mwst.
	innen Griff, außen Griff						
98017610	verzinkt	176	10	10	50	8,11	9,65
98019610	verzinkt	196	10	10	50	8,11	9,65
98021610	verzinkt	216	10	10	50	8,11	9,65

Hinweis: Die Stifte **98017610**, **98019610** und **98021610** eignen sich für Hebeschiebetüren in der Ausführung Innen-Griff und Außen-Griff.

Stiftlänge: Der serienmäßig mitgelieferte Stift ist in der unten angeführten Stifftabelle in der Spalte **von - bis** fett angedruckt. Für abweichende Türstärken können Stifte laut Tabelle bestellt werden.

Stifftabelle - Stift 980

für Griff/Griff

Stift 10 mm	98017610	98019610	98021610
Stiftlänge	176	196	216
für Türstärke	von-bis	von-bis	von-bis
HB102	68 - 89	88 - 109	108 - 129
HB103			64 - 107
HB108			64 - 107

Türstärke

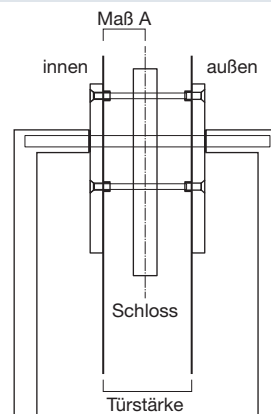

Durchzugsschraube DS-M6

Bestell-Nr.	Ausführung	Abmess. Türstärke von bis		Stück/		Bruttopreis/Stück	
		mm		Krt.	Ü-Krt.	o.Mwst.	m.Mwst.
DS-M6X075	Stahl verz.	M6x075	66 – 72	20	100	1,26	1,50
DS-M6X080	Stahl verz.	M6x080	71 – 77	20	100	1,32	1,57
DS-M6X085	Stahl verz.	M6x085	76 – 82	20	100	1,37	1,63
DS-M6X090	Stahl verz.	M6x090	81 – 87	20	100	1,42	1,69
DS-M6X095	Stahl verz.	M6x095	86 – 92	20	100	1,59	1,89
DS-M6X100	Stahl verz.	M6x100	91 – 97	20	100	1,98	2,36
DS-M6X110	Stahl verz.	M6x110	101 – 107	20	100	2,25	2,68



Bei allen Hebeschiebetürbeschlägen, die innen mit einem Griff und außen mit einer Griffmuschel ausgestattet sind, werden serienmäßig Durchzugsschrauben

DS-M6X085 mitgeliefert. Diese eignen sich für Türstärken von **76-82 mm**.

Für abweichende Türstärken können Sie Durchzugsschrauben in passender Länge bestellen. Die Längentabelle ist beim jeweiligen Modell angeführt.

Hülssenschraube HS-M5

Bestell-Nr.	Ausführung	Abmess. Türstärke von bis		Stück/		Bruttopreis/Stück	
		mm		Krt.	Ü-Krt.	o.Mwst.	m.Mwst.
HS-M5X075	Stahl verz.	M5x075	60 – 68	20	100	1,75	2,08
HS-M5X080	Stahl verz.	M5x080	65 – 73	20	100	1,75	2,08
HS-M5X085	Stahl verz.	M5x085	70 – 78	20	100	1,75	2,08
HS-M5X090	Stahl verz.	M5x090	75 – 83	20	100	1,98	2,36
HS-M5X095	Stahl verz.	M5x095	80 – 88	20	100	1,98	2,36
HS-M5X100	Stahl verz.	M5x100	85 – 93	20	100	2,36	2,81
HS-M5X110	Stahl verz.	M5x110	95 – 103	20	100	2,69	3,20



Bei allen Hebeschiebetürbeschlägen, die innen und außen mit einem Griff ausgestattet sind, werden serienmäßig Hülssenschrauben **HS-M5X090** mitgeliefert.

Diese eignen sich für Türstärken von **75-83 mm**.

Für abweichende Türstärken können Sie Hülssenschrauben in passender Länge bestellen. Die Längentabelle ist beim jeweiligen Modell angeführt.

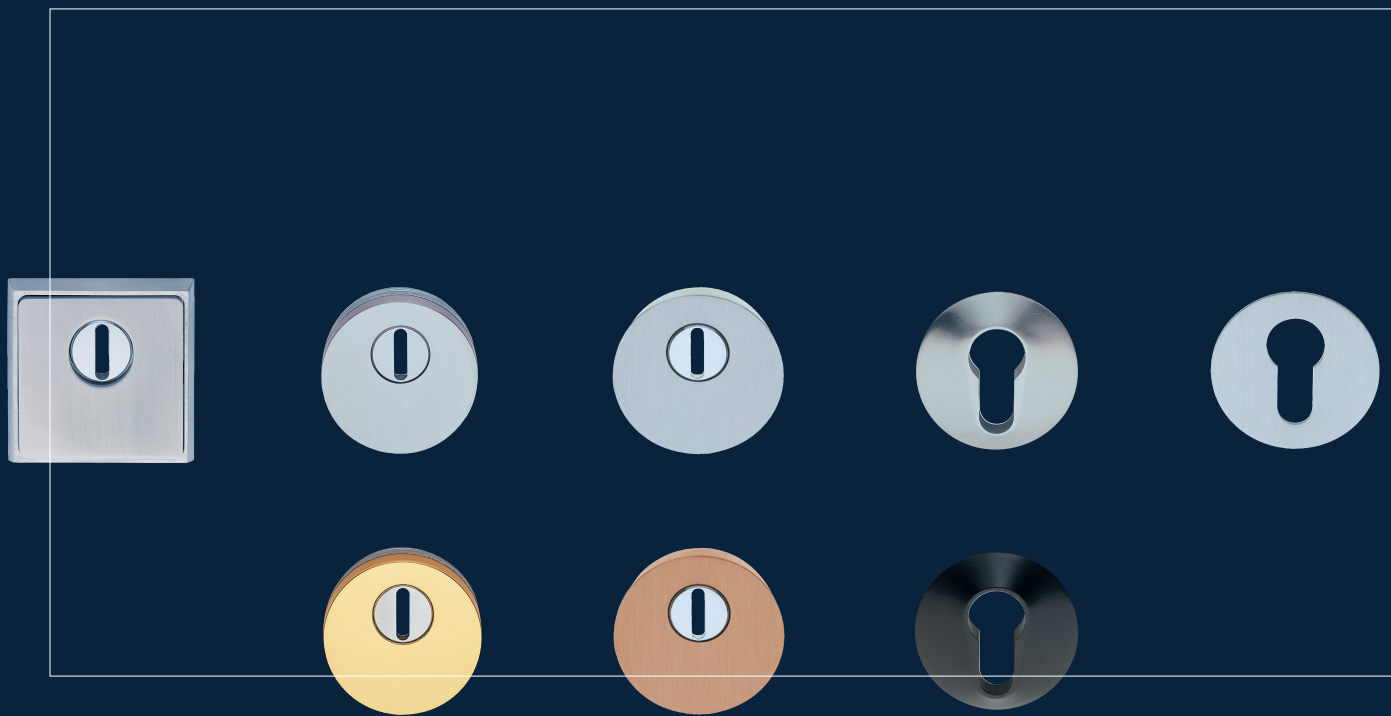

SCHUTZROSETTEN



1295

1295 - Schutzrosette

Edelstahl, mit Zylinder-Abdeckung



Edelstahl



Edelstahl PVD-KUP
kupferfarben



Edelstahl PVD-SM
schwarz matt

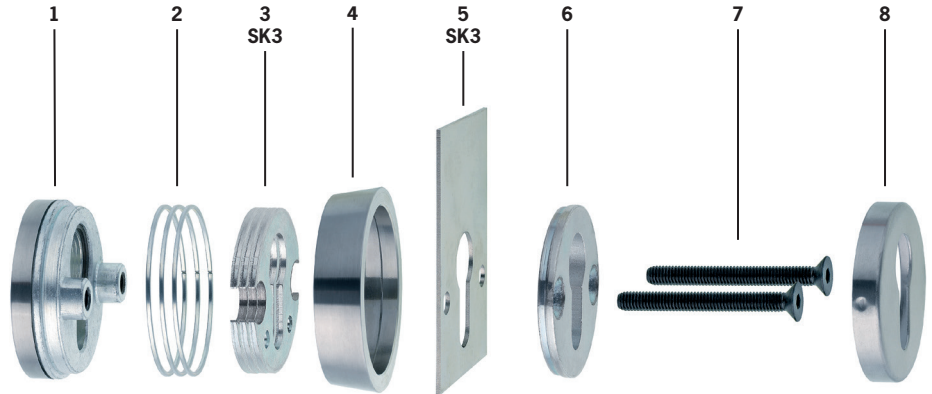

Pos Schutz- Klasse Beschreibung

1		Außenkörper aus Stahl, Abdeckung aus Edelstahl, mit Zylinderabdeckung, mit Zylinderkern-Ziehenschutz
2		3 Distanzringe (1,5 mm) zur Anpassung des Zylinderüberstands (von 8 bis 12,5 mm möglich)
3	SK3	1 Satz mit 3 Distanzplatten 1295-DPL-01 – bei Schutzklasse SK3 mit im Lieferumfang
4		Außenring aus Edelstahl
5	SK3	Bohrschutzplatte 1295-BSP-01 – bei Schutzklasse SK3 mit im Lieferumfang. Die Bohrerschutzplatte 1295-BSP-01 wird in den Türschlosskasten eingebaut
6		Montageplatte innen aus Stahl
7		Schrauben ST6 – in Längen 75 und 80 mm mit im Lieferumfang – weitere Längen siehe unten
8		PZ-Abdeckrosette aus Edelstahl

Schutzrosette 1295, rund, aus Edelstahl

Bestell-Nr.	Ausführung	Schutz- Loch		Krt.	Satz/ Bruttopreis/Satz	
		klasse	ung		o.Mwst.	m.Mwst.
1295 ES	Edelstahl	ohne	PZ	1	134,70	160,29
1295 ES SK3	Edelstahl	SK3	PZ	1	170,85	203,31
1295 KUP	Edelstahl PVD-KUP	ohne	PZ	1	152,24	181,17
1295 KUP SK3	Edelstahl PVD-KUP	SK3	PZ	1	188,39	224,18
1295 SM	Edelstahl PVD-SM	ohne	PZ	1	152,24	181,17
1295 SM SK3	Edelstahl PVD-SM	SK3	PZ	1	188,39	224,18

Skizze

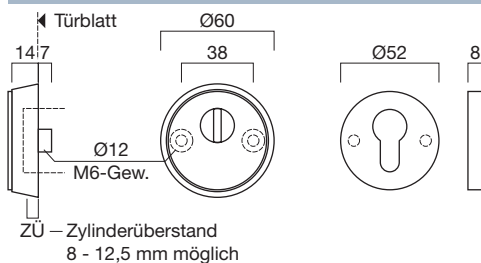

Schutzklasse SK3: Widerstandsklasse ES2 nach DIN18257 bzw. Einbruchschutzklasse 3 nach EN1906. Für geprüfte, einbruchhemmende Türen für Widerstandsklasse RC3 nach EN1627 geeignet.

Kombination mit Türdrückermodellen DR..: Die Schutzrosetten können mit unseren Drückermodellen kombiniert werden. Die daraus resultierenden Schutzgarnituren sind dann im Schlüssel für die Einbruchsicherheit nach EN1906 mit 3 (Schutzklasse SK3) zertifiziert.

Kernziehschutzrosette - Schlitz mit 5 mm: Der Schlitz in der Kernziehschutzrosette ist serienmäßig 4 mm breit. Für breitere Schlüssel ist dieser auch mit 5 mm Schlitzbreite lieferbar.

Edelstahl PVD-SM - schwarz matt: Passend zu RAL9005 schwarz matt.

SCHRAUBE ST6 für 1295(-E), Türstärke bei 8 mm Zylindervorstand

Bestell-Nr.	Ausführung	Türstärke SCR	Stück/ Krt.	Einheit	Bruttopreis/Stück	
					o.Mwst.	m.Mwst.
SCHRAUBE ST6X75	Stahl, 10.9	63 – 70	1	Stück	1,98	2,36
SCHRAUBE ST6X80	Stahl, 10.9	68 – 75	1	Stück	1,98	2,36
SCHRAUBE ST6X85	Stahl, 10.9	73 – 80	1	Stück	1,98	2,36
SCHRAUBE ST6X100	Stahl, 10.9	88 – 95	1	Stück	2,32	2,76
SCHRAUBE ST6X110	Stahl, 10.9	98 – 105	1	Stück	3,05	3,63
SCHRAUBE ST6X130	Stahl, 10.9	118 – 125	1	Stück	3,05	3,63

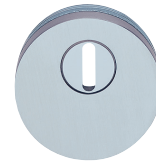
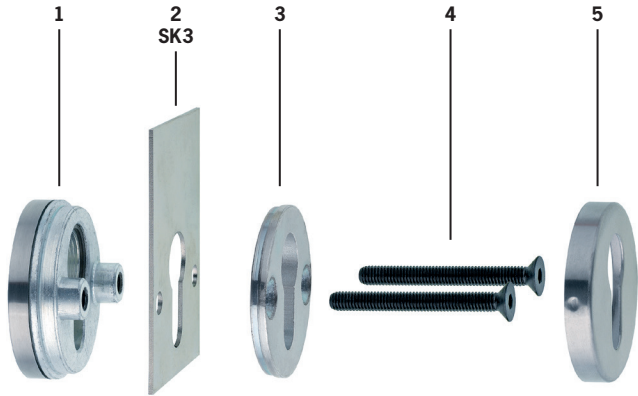

Edelstahl

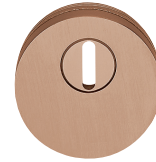

Edelstahl PVD-KUP
kupferfarben



Edelstahl PVD-SM
schwarz matt

**Pos Schutz-
klasse Beschreibung**

1		Außenkörper aus Stahl, Abdeckung aus Edelstahl, mit Zylinderabdeckung, mit Zylinderkern-Ziehenschutz
2	SK3	Bohrschutzplatte 1295-BSP-01 – bei Schutzklasse SK3 mit im Lieferumfang. Die Bohrerschutzplatte 1295-BSP-01 wird in den Türschlosskasten eingebaut
3		Montageplatte innen aus Stahl
4		Schrauben ST6 – in Längen 60 und 65 mm mit im Lieferumfang – weitere Längen siehe unten
5		PZ-Abdeckrosette aus Edelstahl

Schutzrosette 1295F, rund, aus Edelstahl, für flächenbündigen Einbau

Bestell-Nr.	Ausführung	Schutz- klasse	Loch- ung	Satz/ Bruttopreis/Satz		
				Krt.	o.Mwst.	m.Mwst.
rund, mit Rosetten aus Edelstahl						
1295F ES	Edelstahl	ohne	PZ	1	128,63	153,07
1295F ES SK3	Edelstahl	SK3	PZ	1	152,73	181,75
1295F KUP	Edelstahl PVD-KUP	ohne	PZ	1	147,23	175,20
1295F KUP SK3	Edelstahl PVD-KUP	SK3	PZ	1	171,31	203,86
1295F SM	Edelstahl PVD-SM	ohne	PZ	1	147,23	175,20
1295F SM SK3	Edelstahl PVD-SM	SK3	PZ	1	171,31	203,86

Schutzklasse SK3: Widerstandsklasse ES2 nach DIN18257 bzw. Einbruchschutzklasse 3 nach EN1906. Für geprüfte, einbruchhemmende Türen für Widerstandsklasse RC3 nach EN1627 geeignet.

Kombination mit Türdrückermodellen DR.: Die Schutzrosetten können mit unseren Drückermodellen kombiniert werden. Die daraus resultierenden Schutzgarnituren sind dann im Schlüssel für die Einbruchsicherheit nach EN1906 mit 3 (Schutzklasse SK3) zertifiziert.

Kernziehschutzrosette - Schlitz mit 5 mm: Der Schlitz in der Kernziehschutzrosette ist serienmäßig 4 mm breit. Für breitere Schlüssel ist dieser auch mit 5 mm Schlitzbreite lieferbar.

Edelstahl PVD-SM - schwarz matt: Passend zu RAL9005 schwarz matt.

Skizze

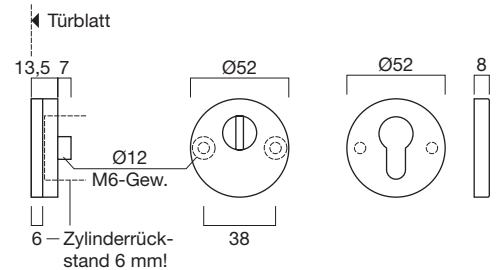

SCHRAUBE ST6 für 1295F(-E), Zylinder muss 6 mm zurückstehen

Bestell-Nr.	Ausführung	Türstärke F	Stück/ Krt.	Einheit	Bruttopreis/Stück	
					o.Mwst.	m.Mwst.
SCHRAUBE ST6X60	Stahl, 10.9	62 – 69	1	Stück	1,98	2,36
SCHRAUBE ST6X65	Stahl, 10.9	67 – 74	1	Stück	1,98	2,36
SCHRAUBE ST6X70	Stahl, 10.9	72 – 79	1	Stück	1,98	2,36
SCHRAUBE ST6X75	Stahl, 10.9	77 – 84	1	Stück	1,98	2,36
SCHRAUBE ST6X80	Stahl, 10.9	82 – 89	1	Stück	1,98	2,36
SCHRAUBE ST6X85	Stahl, 10.9	87 – 94	1	Stück	1,98	2,36
SCHRAUBE ST6X100	Stahl, 10.9	102 - 109	1	Stück	2,32	2,76
SCHRAUBE ST6X110	Stahl, 10.9	112 - 119	1	Stück	3,05	3,63

Schaubild - flächenbündiger Einbau

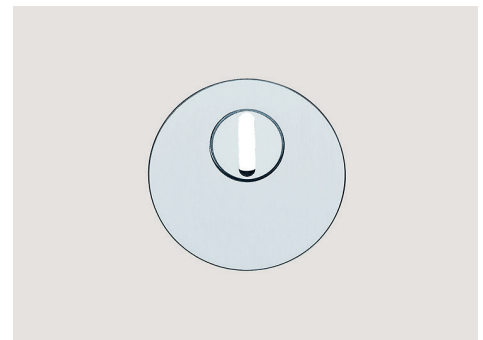

1295E - Schutzrosette

Edelstahl, mit Zylinder-Abdeckung



Edelstahl

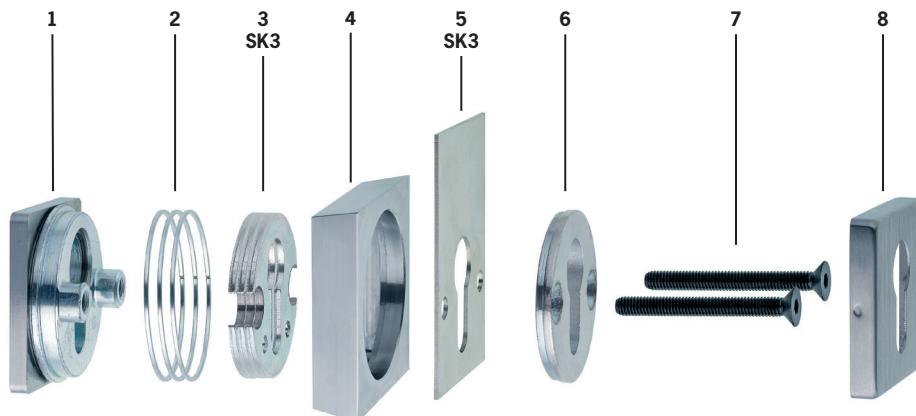

Skizze

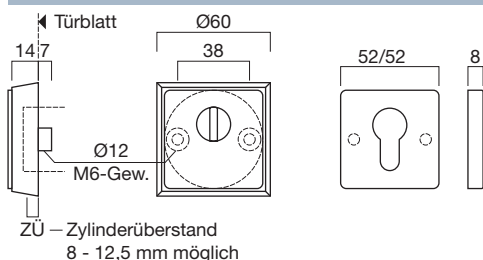

Pos Schutz-klasse Beschreibung

Pos	Schutz-klasse	Beschreibung
1		Außenkörper aus Stahl, Abdeckung aus Edelstahl, mit Zylinderabdeckung, mit Zylinderkern-Ziehenschutz
2		3 Distanzringe (1,5 mm) zur Anpassung des Zylinderüberstands (von 8 bis 12,5 mm möglich)
3	SK3	1 Satz mit 3 Distanzplatten 1295-DPL-01 – bei Schutzklasse SK3 mit im Lieferumfang
4		Außenring aus Edelstahl
5	SK3	Bohrschutzplatte 1295-BSP-01 – bei Schutzklasse SK3 mit im Lieferumfang. Die Bohrschutzplatte 1295-BSP-01 wird in den Türschlosskasten eingebaut
6		Montageplatte innen aus Stahl
7		Schrauben ST6 – in Längen 75 und 80 mm mit im Lieferumfang – weitere Längen siehe unten
8		PZ-Abdeckrosette aus Edelstahl

Schutzrosette 1295-E, eckig, aus Edelstahl

Bestell-Nr.	Ausführung	Schutz-klasse	Loch-ung	Satz/		Bruttopreis/Satz	
				Krt.	Einheit	o.Mwst.	m.Mwst.
eckig, aus Edelstahl, mit Abdeckrosette		NEU					
1295-E ES	Edelstahl	ohne	PZ	1	Satz	285,86	340,17
1295-E ES SK3	Edelstahl	SK3	PZ	1	Satz	347,16	413,12
1295-E SM	Edelstahl PVD-SM	ohne	PZ	1	Satz	323,02	384,39
1295-E SM SK3	Edelstahl PVD-SM	SK3	PZ	1	Satz	392,28	466,81

Schutzklasse SK3: Widerstandsklasse ES2 nach DIN18257 bzw. Einbruchschutzklasse 3 nach EN1906. Für geprüfte, einbruchhemmende Türen für Widerstandsklasse RC3 nach EN1627 geeignet.

Kombination mit Türdrückermodellen DR...: Die Schutzrosetten können mit unseren Drückermodellen kombiniert werden. Die daraus resultierenden Schutzgarnituren sind dann im Schlüssel für die Einbruchsicherheit nach EN1906 mit 3 (Schutzklasse SK3) zertifiziert.

Kernziehschutzrosette - Schlitz mit 5 mm: Der Schlitz in der Kernziehschutzrosette ist serienmäßig 4 mm breit. Für breitere Schlüssel ist dieser auch mit 5 mm Schlitzbreite lieferbar.

Edelstahl PVD-SM - schwarz matt: Passend zu RAL9005 schwarz matt.

SCHRAUBE ST6 für 1295(-E), Türstärke bei 8 mm Zylindervorstand

Bestell-Nr.	Ausführung	Türstärke SCR	Stück/		Bruttopreis/Stück	
			Krt.	Einheit	o.Mwst.	m.Mwst.
SCHRAUBE ST6X75	Stahl, 10.9	63 – 70	1	Stück	1,98	2,36
SCHRAUBE ST6X80	Stahl, 10.9	68 – 75	1	Stück	1,98	2,36
SCHRAUBE ST6X85	Stahl, 10.9	73 – 80	1	Stück	1,98	2,36
SCHRAUBE ST6X100	Stahl, 10.9	88 – 95	1	Stück	2,32	2,76
SCHRAUBE ST6X110	Stahl, 10.9	98 – 105	1	Stück	3,05	3,63
SCHRAUBE ST6X130	Stahl, 10.9	118 – 125	1	Stück	3,05	3,63

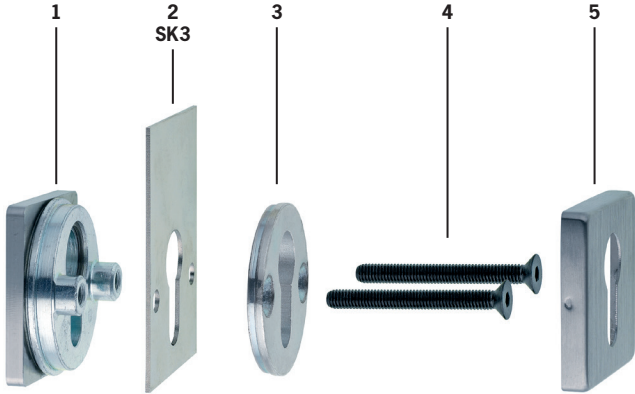

Edelstahl

Pos Schutz- Klasse Beschreibung

1		Außenkörper aus Stahl, Abdeckung aus Edelstahl, mit Zylinderabdeckung, mit Zylinderkern-Ziehenschutz
2	SK3	Bohrschutzplatte 1295-BSP-01 – bei Schutzklasse SK3 mit im Lieferumfang. Die Bohrerschutzplatte 1295-BSP-01 wird in den Türschlosskasten eingebaut
3		Montageplatte innen aus Stahl
4		Schrauben ST6 – in Längen 60 und 65 mm mit im Lieferumfang – weitere Längen siehe unten
5		PZ-Abdeckrosette aus Edelstahl

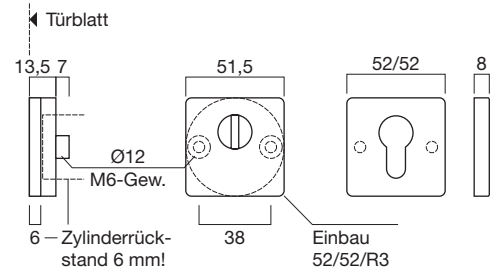
Skizze

Schutzrosette 1295F-E, eckig, aus Edelstahl, für flächenbündigen Einbau

Bestell-Nr.	Ausführung	Schutz- Loch		Satz/		Bruttopreis/Satz	
		klasse	ung	Krt.	Einheit	o.Mwst.	m.Mwst.
eckig, aus Edelstahl, für flächenbündigen Einbau		NEU					
1295F-E ES	Edelstahl	ohne	PZ	1	Satz	173,41	206,36
1295F-E ES SK3	Edelstahl	SK3	PZ	1	Satz	197,52	235,05
1295F-E SM	Edelstahl PVD-SM	• ohne	PZ	1	Satz	191,72	228,15
1295F-E SM SK3	Edelstahl PVD-SM	• SK3	PZ	1	Satz	215,18	256,06

Schutzklasse SK3: Widerstandsklasse ES2 nach DIN18257 bzw. Einbruchschutzklasse 3 nach EN1906. Für geprüfte, einbruchhemmende Türen für Widerstandsklasse RC3 nach EN1627 geeignet.

Kombination mit Türdrückermodellen DR.: Die Schutzrosetten können mit unseren Drückermodellen kombiniert werden. Die daraus resultierenden Schutzgarnituren sind dann im Schlüssel für die Einbruchsicherheit nach EN1906 mit 3 (Schutzklasse SK3) zertifiziert.

Kernziehschutzrosette - Schlitz mit 5 mm: Der Schlitz in der Kernziehschutzrosette ist serienmäßig 4 mm breit. Für breitere Schlüssel ist dieser auch mit 5 mm Schlitzbreite lieferbar.

Edelstahl PVD-SM - schwarz matt: Passend zu RAL9005 schwarz matt.

SCHRAUBE ST6 für 1295F(-E), Zylinder muss 6 mm zurückstehen

Bestell-Nr.	Ausführung	Türstärke F	Stück/		Bruttopreis/Stück	
			Krt.	Einheit	o.Mwst.	m.Mwst.
SCHRAUBE ST6X60	Stahl, 10.9	62 – 69	1	Stück	1,98	2,36
SCHRAUBE ST6X65	Stahl, 10.9	67 – 74	1	Stück	1,98	2,36
SCHRAUBE ST6X70	Stahl, 10.9	72 – 79	1	Stück	1,98	2,36
SCHRAUBE ST6X75	Stahl, 10.9	77 – 84	1	Stück	1,98	2,36
SCHRAUBE ST6X80	Stahl, 10.9	82 – 89	1	Stück	1,98	2,36
SCHRAUBE ST6X85	Stahl, 10.9	87 – 94	1	Stück	1,98	2,36
SCHRAUBE ST6X100	Stahl, 10.9	102 – 109	1	Stück	2,32	2,76
SCHRAUBE ST6X110	Stahl, 10.9	112 – 119	1	Stück	3,05	3,63

Schaubild - flächenbündiger Einbau



Schaubild - flächenbündiger Einbau.

1295/02 - Schutzrosette

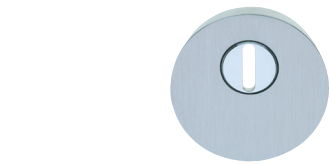
Edelstahl, mit Zylinder-Abdeckung, mit 1,5 mm starker Randabdeckung

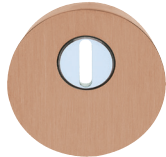

Edelstahl



Edelstahl PVD-KUP
kupferfarben



Edelstahl PVD-SM
schwarz matt

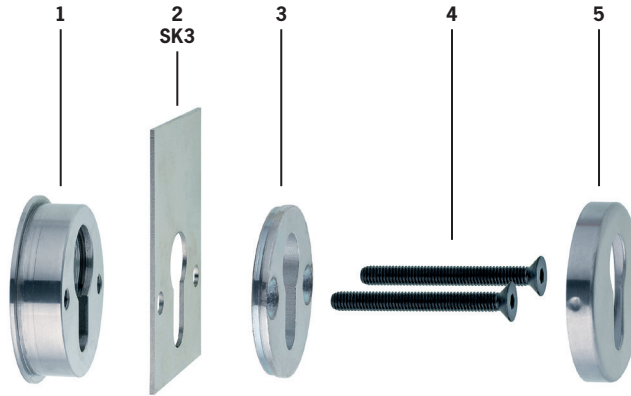

Pos Schutz- Klasse Beschreibung

1		Außenkörper aus Stahl, Abdeckung aus Edelstahl, mit Zylinderabdeckung, mit Zylinderkern-Ziehschutz
2	SK3	Bohrschutzplatte 1295-BSP-01 – bei Schutzklasse SK3 mit im Lieferumfang. Die Bohrerschutzplatte 1295-BSP-01 wird in den Türschlosskasten eingebaut
3		Montageplatte innen aus Stahl
4		Schrauben ST6 – in Längen 65, 70 und 75 mm mit im Lieferumfang – weitere Längen siehe unten
5		PZ-Abdeckrosette aus Edelstahl

Schutzrosette 1295/02, rund, aus Edelstahl, mit 2 mm Abdeckung

Bestell-Nr.	Ausführung	Schutz- Loch klasse ung	Satz/ Krt.	Bruttopreis/Satz o.Mwst. m.Mwst.
1295/02-ES	Edelstahl	ohne PZ	1	146,62 174,48
1295/02-ES SK3	Edelstahl	SK3 PZ	1	170,72 203,16
1295/02-KUP	Edelstahl PVD-KUP	ohne PZ	1	164,19 195,39
1295/02-KUP SK3	Edelstahl PVD-KUP	SK3 PZ	1	188,28 224,05
1295/02-SM	Edelstahl PVD-SM	ohne PZ	1	164,19 195,39
1295/02-SM SK3	Edelstahl PVD-SM	SK3 PZ	1	188,28 224,05

Skizze

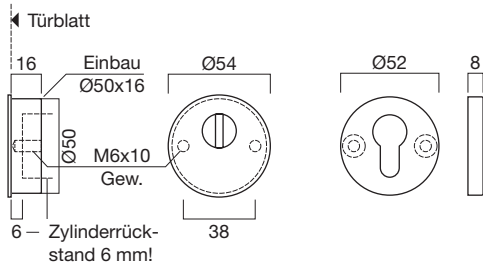

Schutzklasse SK3: Widerstandsklasse ES2 nach DIN18257 bzw. Einbruchschutzklasse 3 nach EN1906. Für geprüfte, einbruchhemmende Türen für Widerstandsklasse RC3 nach EN1627 geeignet.

Kombination mit Türdrückermodellen DR..: Die Schutzrosetten können mit unseren Drückermodellen kombiniert werden. Die daraus resultierenden Schutzgarnituren sind dann im Schlüssel für die Einbruchsicherheit nach EN1906 mit 3 (Schutzklasse SK3) zertifiziert.

Kernziehschutzrosette - Schlitz mit 5 mm: Der Schlitz in der Kernziehschutzrosette ist serienmäßig 4 mm breit. Für breitere Schlüssel ist dieser auch mit 5 mm Schlitzbreite lieferbar.

Edelstahl PVD-SM - schwarz matt: Passend zu RAL9005 schwarz matt.

SCHRAUBE ST6 für 1295/02(-E), Zylinder muss 6 mm zurückstehen

Bestell-Nr.	Ausführung	Türstärke von bis	Stück/ Krt.	Einheit	Bruttopreis/Stück o.Mwst. m.Mwst.
SCHRAUBE ST6X65	Stahl, 10.9	64 – 68	1	Stück	1,98 2,36
SCHRAUBE ST6X70	Stahl, 10.9	69 – 73	1	Stück	1,98 2,36
SCHRAUBE ST6X75	Stahl, 10.9	74 – 78	1	Stück	1,98 2,36
SCHRAUBE ST6X80	Stahl, 10.9	79 – 83	1	Stück	1,98 2,36
SCHRAUBE ST6X85	Stahl, 10.9	84 – 88	1	Stück	1,98 2,36
SCHRAUBE ST6X100	Stahl, 10.9	99 - 103	1	Stück	2,32 2,76
SCHRAUBE ST6X110	Stahl, 10.9	109 - 113	1	Stück	3,05 3,63

mit Zylinder-Abdeckung für Einbau mit 1,5 mm starker Randabdeckung

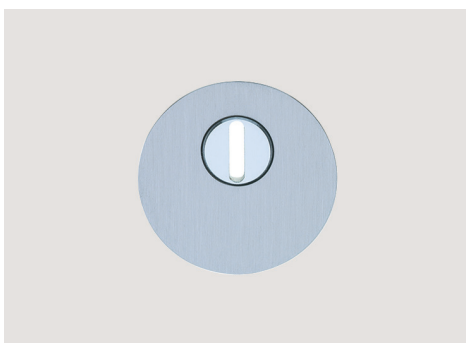

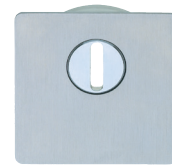
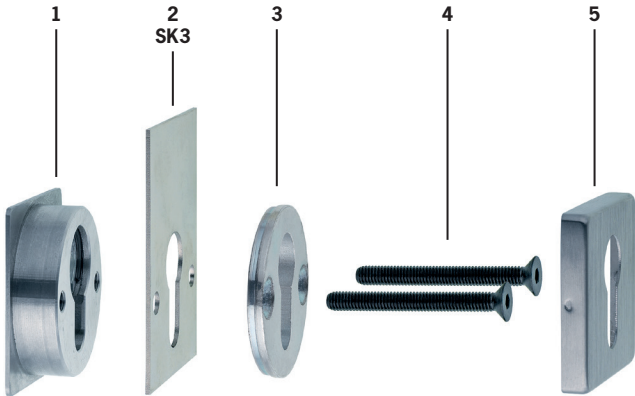

Edelstahl

Pos Schutz- Beschreibung
klasse

Pos	Schutz- klasse	Beschreibung
1		Außenkörper aus Stahl, Abdeckung aus Edelstahl, mit Zylinderabdeckung, mit Zylinderkern-Ziehenschutz
2	SK3	Bohrschutzplatte 1295-BSP-01 – bei Schutzklasse SK3 mit im Lieferumfang. Die Bohrerschutzplatte 1295-BSP-01 wird in den Türschlosskasten eingebaut
3		Montageplatte innen aus Stahl
4		Schrauben ST6 – in Längen 65, 70 und 75 mm mit im Lieferumfang – weitere Längen siehe unten
5		PZ-Abdeckrosette aus Edelstahl

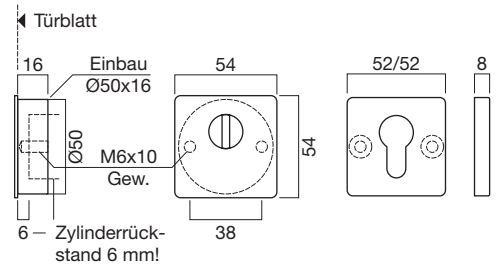
Skizze

Schutzrosette 1295-E/02, eckig, aus Edelstahl, mit 2 mm Abdeckung

Bestell-Nr.	Ausführung	NEU	Schutz- klasse	Loch- ung	Satz/ Krt.	Bruttopreis/Satz o.Mwst.	m.Mwst.
1295-E/02-ES	Edelstahl		ohne	PZ	1	198,06	235,69
1295-E/02-ES SK3	Edelstahl		SK3	PZ	1	222,16	264,37
1295-E/02-SM	Edelstahl PVD-SM	•	ohne	PZ	1	257,99	307,01
1295-E/02-SM SK3	Edelstahl PVD-SM	•	SK3	PZ	1	272,51	324,29

Schutzklasse SK3: Widerstandsklasse ES2 nach DIN18257 bzw. Einbruchschutzklasse 3 nach EN1906. Für geprüfte, einbruchhemmende Türen für Widerstandsklasse RC3 nach EN1627 geeignet.

Kombination mit Türdrückermodellen DR.: Die Schutzrosetten können mit unseren Drückermodellen kombiniert werden. Die daraus resultierenden Schutzgarnituren sind dann im Schlüssel für die Einbruchsicherheit nach EN1906 mit 3 (Schutzklasse SK3) zertifiziert.

Kernziehschutzrosette - Schlitz mit 5 mm: Der Schlitz in der Kernziehschutzrosette ist serienmäßig 4 mm breit. Für breitere Schlüssel ist dieser auch mit 5 mm Schlitzbreite lieferbar.

Edelstahl PVD-SM - schwarz matt: Passend zu RAL9005 schwarz matt.

SCHRAUBE ST6 für 1295/02(-E), Zylinder muss 6 mm zurückstehen

Bestell-Nr.	Ausführung	Türstärke von bis	Stück/ Krt.	Einheit	Bruttopreis/Stück o.Mwst.	m.Mwst.
SCHRAUBE ST6X65	Stahl, 10.9	64 – 68	1	Stück	1,98	2,36
SCHRAUBE ST6X70	Stahl, 10.9	69 – 73	1	Stück	1,98	2,36
SCHRAUBE ST6X75	Stahl, 10.9	74 – 78	1	Stück	1,98	2,36
SCHRAUBE ST6X80	Stahl, 10.9	79 – 83	1	Stück	1,98	2,36
SCHRAUBE ST6X85	Stahl, 10.9	84 – 88	1	Stück	1,98	2,36
SCHRAUBE ST6X100	Stahl, 10.9	99 - 103	1	Stück	2,32	2,76
SCHRAUBE ST6X110	Stahl, 10.9	109 - 113	1	Stück	3,05	3,63

mit Zylinder-Abdeckung für Einbau mit 1,5 mm starker Randabdeckung



1295 - Schutzrosette

Messing, mit Zylinder-Abdeckung

PVD
beschichtet



MASSIV
MESSING



Messing - PVD beschichtet



verchromt



verchromt matt

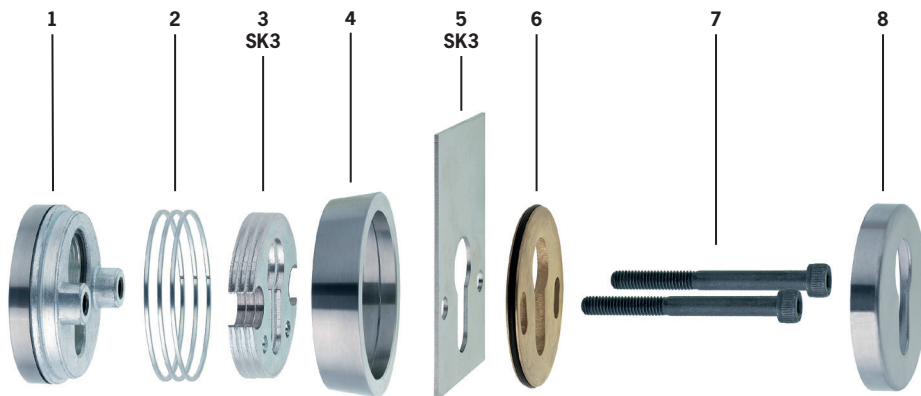

Pos Schutz- Klasse Beschreibung

Pos	Schutz- Klasse	Beschreibung
1		Außenkörper aus Stahl, Abdeckung aus Messing, mit Zylinderabdeckung, mit Zylinderkern-Ziehenschutz
2		3 Distanzringe (1,5 mm) zur Anpassung des Zylinderüberstands (von 8 bis 12,5 mm möglich)
3	SK3	1 Satz mit 3 Distanzplatten 1295-DPL-01 – bei Schutzklasse SK3 mit im Lieferumfang
4		Außenring aus Messing massiv
5	SK3	Bohrschutzplatte 1295-BSP-01 – bei Schutzklasse SK3 mit im Lieferumfang. Die Bohrerschutzplatte 1295-BSP-01 wird in den Türschlosskasten eingebaut
6		Montageplatte innen aus Messing massiv
7		Schrauben ZY6 – in Längen 75 und 80 mm mit im Lieferumfang – weitere Längen siehe unten
8		PZ-Abdeckrosette aus Messing massiv

Schutzrosette 1295, rund, aus Messing

Bestell-Nr.	Ausführung	Schutz- Loch		Satz/		Bruttopreis/Satz	
		klasse	ung	Krt.	Einheit	o.Mwst.	m.Mwst.
1295 PVD	Messing - PVD	ohne	PZ	1	Satz	131,77	156,81
1295 PVD SK3	Messing - PVD	SK3	PZ	1	Satz	167,92	199,82
1295 CR	verchromt	ohne	PZ	1	Satz	113,24	134,76
1295 CR SK3	verchromt	SK3	PZ	1	Satz	149,39	177,77
1295 CO	verchromt matt	ohne	PZ	1	Satz	125,02	148,77
1295 CO SK3	verchromt matt	SK3	PZ	1	Satz	161,18	191,80

Skizze

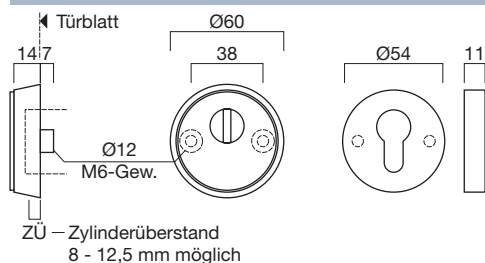

Schutzklasse SK3: Widerstandsklasse ES2 nach DIN18257 bzw. Einbruchschutzklasse 3 nach EN1906. Für geprüfte, einbruchhemmende Türen für Widerstandsklasse RC3 nach EN1627 geeignet.

Kernziehschutzrosette - Schlitz mit 5 mm: Der Schlitz in der Kernziehschutzrosette ist serienmäßig 4 mm breit. Für breitere Schlüssel ist dieser auch mit 5 mm Schlitzbreite lieferbar.

SCHRAUBE ZY6 für 1295 aus Messing, Türstärke bei 8 mm Zylindervorstand

Bestell-Nr.	Ausführung	Türstärke	SCR	Stück/		Bruttopreis/Stück	
				Krt.	Einheit	o.Mwst.	m.Mwst.
SCHRAUBE ZY6X60	Stahl, 10.9	50 - 57		1	Stück	2,05	2,44
SCHRAUBE ZY6X65	Stahl, 10.9	55 - 62		1	Stück	2,05	2,44
SCHRAUBE ZY6X75	Stahl, 10.9	65 - 72		1	Stück	2,05	2,44
SCHRAUBE ZY6X80	Stahl, 10.9	70 - 77		1	Stück	2,05	2,44
SCHRAUBE ZY6X100	Stahl, 10.9	90 - 97		1	Stück	2,40	2,86

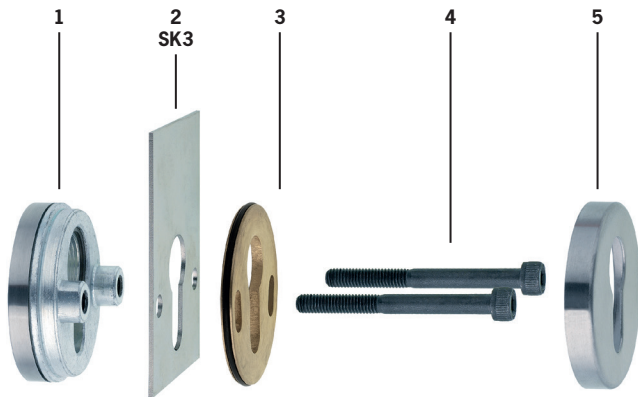

Pos Schutz- Beschreibung
klasse

1		Außenkörper aus Stahl, Abdeckung aus Messing, mit Zylinderabdeckung, mit Zylinderkern-Ziehenschutz
2	SK3	Bohrschutzplatte 1295-BSP-01 – SK3 mit im Lieferumfang. Die Bohrerschutzplatte 1295-BSP-01 wird in den Türschlosskasten eingebaut
3		Montageplatte innen aus Messing massiv
4		Schrauben ZY6 – in Längen 60 und 65 mm mit im Lieferumfang – weitere Längen siehe unten
5		PZ-Abdeckrosette aus Messing massiv

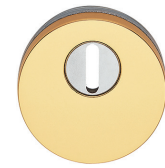

1295F PVD, rund,
Messing - PVD beschichtet



1295F CR, rund,
verchromt

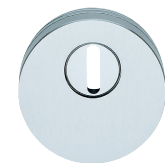

1295F CO, rund,
verchromt matt

Schutzrosette 1295F, rund, aus Messing, für flächenbündigen Einbau

Bestell-Nr.	Ausführung	Schutz- Loch	ung	Satz/ Krt.	Einheit	Bruttopreis/Satz	o.Mwst.	m.Mwst.
1295F PVD	Messing - PVD	ohne	PZ	1	Satz	125,69	149,57	
1295F PVD SK3	Messing - PVD	SK3	PZ	1	Satz	149,80	178,26	
1295F CR	verchromt	ohne	PZ	1	Satz	108,33	128,91	
1295F CR SK3	verchromt	SK3	PZ	1	Satz	132,44	157,60	
1295F CO	verchromt matt	ohne	PZ	1	Satz	119,59	142,31	
1295F CO SK3	verchromt matt	SK3	PZ	1	Satz	143,69	170,99	

Schutzklasse SK3: Widerstandsklasse ES2 nach DIN18257 bzw. Einbruchschutzklasse 3 nach EN1906. Für geprüfte, einbruchhemmende Türen für Widerstandsklasse RC3 nach EN1627 geeignet.

Kernziehschutzrosette - Schlitz mit 5 mm: Der Schlitz in der Kernziehschutzrosette ist serienmäßig 4 mm breit. Für breitere Schlüssel ist dieser auch mit 5 mm Schlitzbreite lieferbar.

SCHRAUBE ZY6 für 1295F aus Messing, Zylinder muss 6 mm zurückstehen

Bestell-Nr.	Ausführung	Türstärke F	Stück/ Krt.	Einheit	Bruttopreis/Stück	o.Mwst.	m.Mwst.
SCHRAUBE ZY6X60	Stahl, 10.9	64 – 71	1	Stück	2,05	2,44	
SCHRAUBE ZY6X65	Stahl, 10.9	69 – 76	1	Stück	2,05	2,44	
SCHRAUBE ZY6X75	Stahl, 10.9	79 – 86	1	Stück	2,05	2,44	
SCHRAUBE ZY6X80	Stahl, 10.9	84 – 91	1	Stück	2,05	2,44	

Skizze



Schaubild - flächenbündiger Einbau



1296 - Schutzrosette

aus Edelstahl

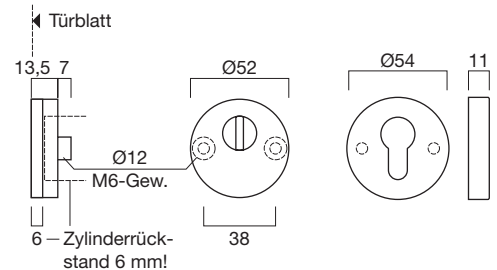
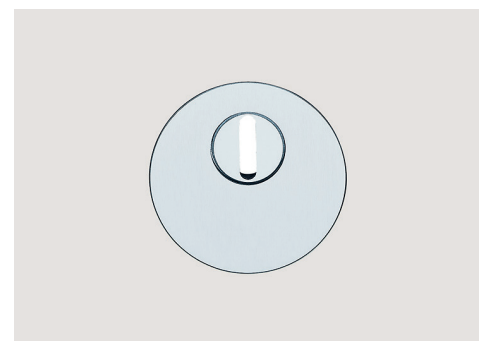

Schutzrosette 1296-PZ aus Edelstahl

Bestell-Nr.	Ausführung	Ø mm	Höhe mm	Loch ung	Stück/ Krt.	Ü-Krt.	Bruttopreis/ Stück o.Mwst.	m.Mwst.
1296/06-PZ-ES	Edelstahl	52	6	PZ	10	50	33,65	40,04
1296/08-PZ-ES	Edelstahl	52	8	PZ	10	50	35,08	41,75
1296/10-PZ-ES	Edelstahl	52	10	PZ	10	50	36,48	43,41
1296/12-PZ-ES	Edelstahl	52	12	PZ	10	50	37,88	45,08
1296/06-PZ-KUP	Edelstahl PVD-KUP	52	6	PZ	10	50	48,4	57,6
1296/08-PZ-KUP	Edelstahl PVD-KUP	52	8	PZ	10	50	49,04	58,36
1296/10-PZ-KUP	Edelstahl PVD-KUP	52	10	PZ	10	50	50,65	60,27
1296/12-PZ-KUP	Edelstahl PVD-KUP	52	12	PZ	10	50	51,88	61,74
1296/06-PZ-SM	Edelstahl PVD-SM	52	6	PZ	10	50	48,4	57,6
1296/08-PZ-SM	Edelstahl PVD-SM	52	8	PZ	10	50	49,04	58,36
1296/10-PZ-SM	Edelstahl PVD-SM	52	10	PZ	10	50	50,65	60,27
1296/12-PZ-SM	Edelstahl PVD-SM	52	12	PZ	10	50	51,88	61,74

Ausführung: Edelstahl.

Edelstahl PVD-SM - schwarz matt: Passend zu **RAL9005 schwarz matt**.

Schrauben: Serienmäßig mit M4x100 Schrauben mit Trennkerben.

Einsatz: Die Schutzrosetten 1296 können mit allen Edelstahl-Drücker- und Knopfgarnituren mit Rosetten aus unserem Lieferprogramm kombiniert werden.

Zubehör / Technische Informationen

Siehe	ab Seite
Befestigungsschrauben	135

Skizze

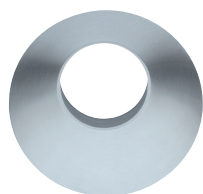
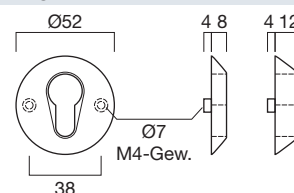

Schutzrosette 1296-RZ aus Edelstahl

Bestell-Nr.	Ausführung	Ø mm	Höhe mm	Loch ung	Stück/ Krt.	Ü-Krt.	Bruttopreis/ Stück o.Mwst.	m.Mwst.
1296/08-RZ-ES	Edelstahl	52	8	RZ	10	50	35,08	41,75
1296/12-RZ-ES	Edelstahl	52	12	RZ	10	50	37,88	45,08
1296/08-RZ-KUP	Edelstahl PVD-KUP	52	8	RZ	10	50	49,04	58,36
1296/12-RZ-KUP	Edelstahl PVD-KUP	52	12	RZ	10	50	51,88	61,74
1296/08-RZ-SM	Edelstahl PVD-SM	52	8	RZ	10	50	49,04	58,36
1296/12-RZ-SM	Edelstahl PVD-SM	52	12	RZ	10	50	51,88	61,74

Ausführung: Edelstahl.

Edelstahl PVD-SM - schwarz matt: Passend zu **RAL9005 schwarz matt**.

Schrauben: Serienmäßig mit M4x100 Schrauben mit Trennkerben.

Einsatz: Die Schutzrosetten 1296 können mit allen Edelstahl-Drücker- und Knopfgarnituren mit Rosetten aus unserem Lieferprogramm kombiniert werden.

Zubehör / Technische Informationen

Siehe	ab Seite
Befestigungsschrauben	135

Skizze

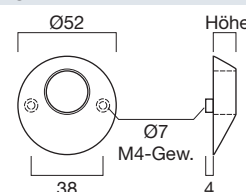

Ausführungen



Edelstahl



Edelstahl PVD-SM
schwarz matt



Edelstahl PVD-KUP
kupferfarben

Schutzrosette SR300-PZ aus Edelstahl

Bestell-Nr.	Ausführung	NEU	Höhe Loch mm	Loch ung	Stück/ Krt.	Ü-Krt.	Bruttopreis/Stück o.Mwst.	m.Mwst.
SR300/16-PZ-ES	Edelstahl	•	16	PZ	1	10	46,88	55,79

Ausführung: Außenrosette aus Edelstahl massiv. Die Zylinder-Abdeckung ist federnd gelagert und passt sich selbsttätig einem Zylinderüberstand von 11-18 mm an.

Einbau: Die Schutzrosette SR300 ist als Schieberosette ausgeführt und wird von außen am Türblatt befestigt. Ohne Befestigungsmaterial.

Brandschutz: Zugelassen an Feuerschutztüren nach DIN18273.



SR300/16-PZ-ES

Skizze

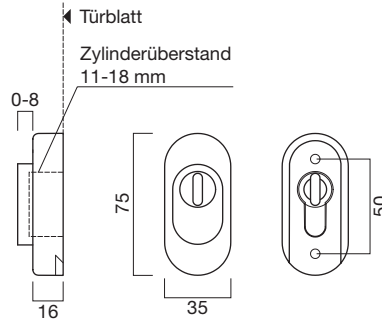

Ausführungen

Edelstahl



SR100/110 - Schutzrosette

aus Edelstahl



SR100/02-PZ-ES



SR100/08-PZ-ES

Schutzrosette SR100-PZ aus Edelstahl

Bestell-Nr.	Ausführung	Höhe mm	Loch ung	Satz/ Krt.	Ü-Krt.	Bruttopreis/ Satz o.Mwst.	m.Mwst.
SR100/02-PZ-ES	Edelstahl	2	PZ	10	50	14,27	16,98
SR100/08-PZ-ES	Edelstahl	8	PZ	10	50	35,63	42,40
SR100/02-PZ-KUP	Edelstahl PVD-KUP	2	PZ	10	50	22,49	26,76
SR100/02-PZ-SM	Edelstahl PVD-SM	2	PZ	10	50	22,49	26,76

Ausführung: Außenrosette Edelstahl massiv. Innenrosette: Unterplatte Stahl verzinkt, Abdeckrosette Edelstahl massiv.

Edelstahl PVD-SM - schwarz matt: Passend zu RAL9005 schwarz matt.

Schrauben: Serienmäßig mit 2 Stück M4x100 Schrauben mit Trennkerben.

Einsatz: Die Schutzrosetten SR100/..-PZ-ES können mit allen Edelstahl-Drücker- und Knopfgeräten mit Rosetten aus unserem Lieferprogramm kombiniert werden.

Skizze

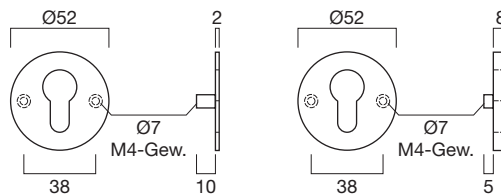

Zubehör / Technische Informationen

Siehe	ab Seite
Befestigungsschrauben	135



SR110/02-PZ-ES



SR110/08-PZ-ES

Schutzrosette SR110-PZ aus Edelstahl

Bestell-Nr.	Ausführung	NEU	Höhe mm	Loch ung	Satz/ Krt.	Ü-Krt.	Bruttopreis/ Satz o.Mwst.	m.Mwst.
SR110/02-PZ-ES	Edelstahl		2	PZ	10	50	19,65	23,38
SR110/08-PZ-ES	Edelstahl		8	PZ	10	50	48,87	58,16
SR110/02-PZ-SM	Edelst. PVD-SM	•	2	PZ	10	50	30,95	36,83
SR110/08-PZ-SM	Edelst. PVD-SM	•	8	PZ	10	50	76,97	91,59

Ausführung: Außenrosette Edelstahl massiv. Innenrosette: Unterplatte Stahl verzinkt, Abdeckrosette Edelstahl massiv.

Schrauben: Serienmäßig mit 2 Stück M4x100 Schrauben mit Trennkerben.

Einsatz: Die Schutzrosetten SR110/..-PZ-ES können mit allen Edelstahl-Drücker- und Knopfgeräten mit Rosetten aus unserem Lieferprogramm kombiniert werden.

Skizze

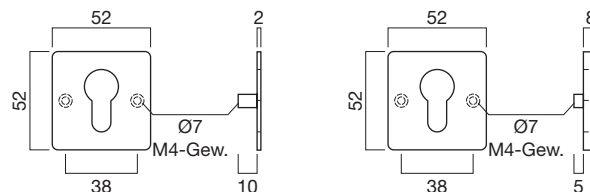

Zubehör / Technische Informationen

Siehe	ab Seite
Befestigungsschrauben	135

Ausführungen



Edelstahl



Edelstahl PVD-SM
schwarz matt



Edelstahl PVD-KUP
kupferfarben

Hülsenschraube HS-M4

Bestell-Nr.	Ausführung	Abmess. Türstärke von bis		Stück/		Bruttopreis/Stück	
		mm	mm	Krt.	Ü-Krt.	o.Mwst.	m.Mwst.
HS-M4X100	Stahl verz.	M4x100	45 – 100	20	100	2,36	2,81
HS-M4X123	Stahl verz.	M4x123	70 – 120	20	100	2,69	3,20

Für Drücker-Drücker und Knopf-Drücker Verbindungen.

HS-M4X100: Für Türstärken von 45 - 100 mm

HS-M4X123: Für Türstärken von 70 - 120 mm

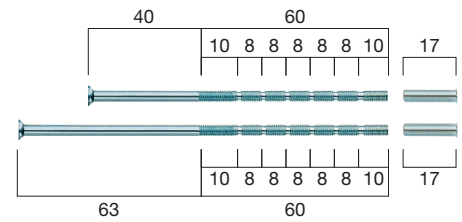

Durchzugsschraube DS-M4

Bestell-Nr.	Ausführung	Abmess. Türstärke von bis		Stück/		Bruttopreis/Stück	
		mm	mm	Krt.	Ü-Krt.	o.Mwst.	m.Mwst.
DS-M4X050	Stahl verz.	M4x050	37 – 54	20	100	1,12	1,33
DS-M4X055	Stahl verz.	M4x055	42 – 59	20	100	1,12	1,33
DS-M4X065	Stahl verz.	M4x065	52 – 69	20	100	1,12	1,33

Ausführung: Stahl verzinkt.

Für starke Türen eignen sich die Hülsenschrauben **HS-M4**, die mit Trennkerben versehen sind.



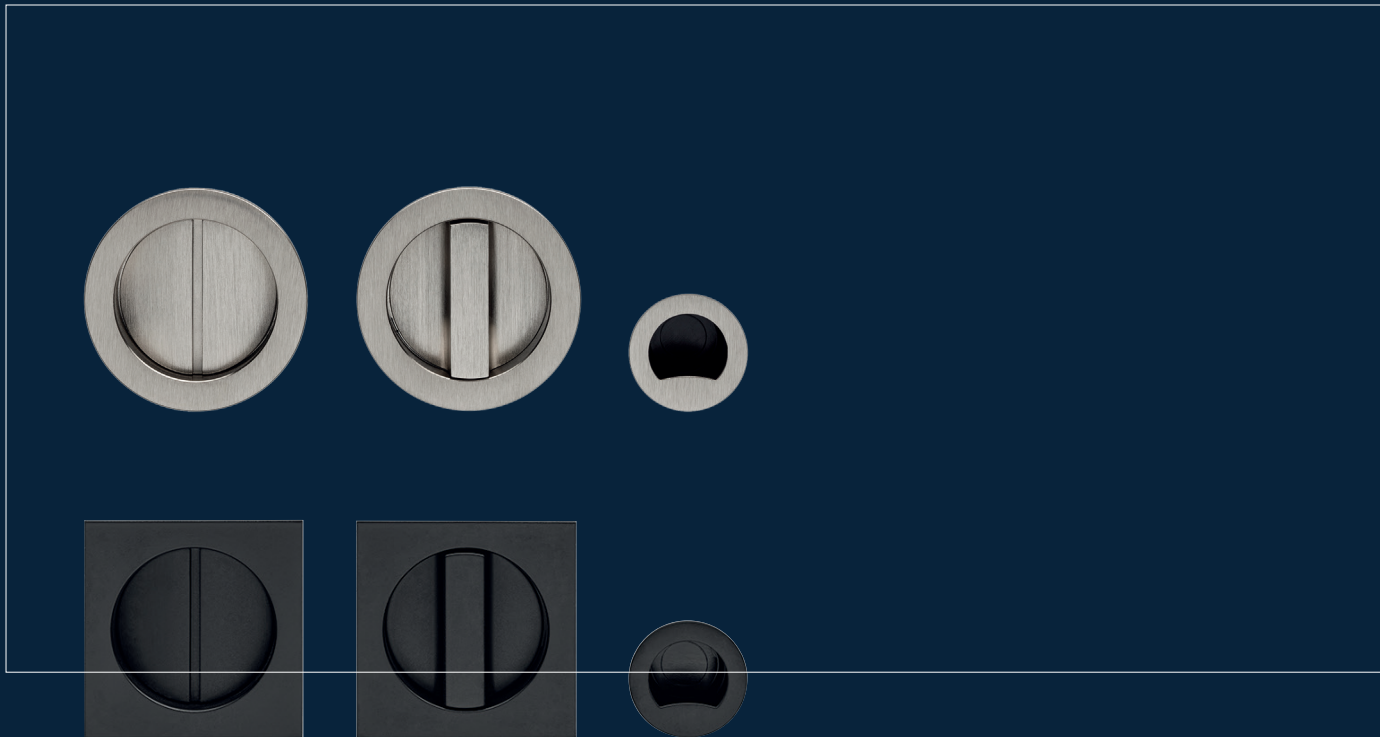

SCHIEBETÜR BESCHLAG-SET

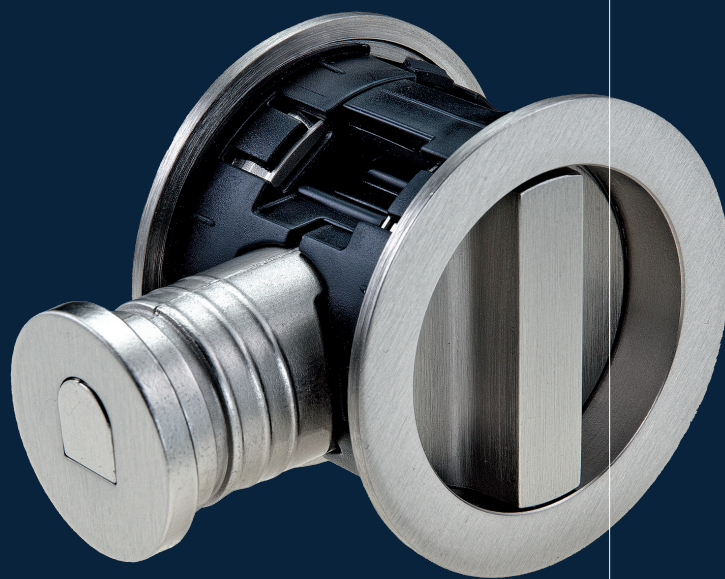

STB100

STB100 - Schiebetürbeschlag-Set

mit zylindrischem Hakenschluss und integrierten Griffmuscheln



STB100 - runde Ausführung



STB100 - eckige Ausführung



Zeitgemäßes Design, hohe Funktionalität und Einfachheit in der Montage zeichnen das Schiebetürbeschlag-Set **STB100** aus.

Perfekte Schließung: Das Schiebetürbeschlag-Set **STB100** ist mit einem zylindrischen Hakenschluss ausgestattet, das bei der Schließung gleichzeitig eine gleitende und drehende Bewegung ausführt. Damit wird eine perfekte Koppelung mit dem Schließblech ermöglicht.

Integrierbare Griffmuscheln: Die Griffmuscheln sind voll im Türblatt integrierbar, sodass die Schiebetüre ganzflächig in die Rahmenkonstruktion versenkt werden kann.

Einfache Bohrungen: Es sind nur einfache Bohrungen notwendig.

Intelligente Montage: Die Montage kann werkzeuglos in weniger als 1 Minute ausgeführt werden. Es braucht keine Schrauben oder Klebstoffe für die Montage.

Türstärke: das Schiebetürbeschlag-Set ist für eine Türstärke von 38 - 48 mm einsetzbar.

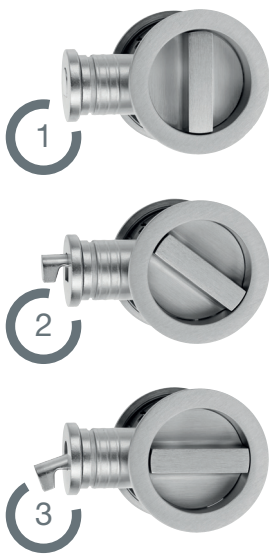

Perfekter Schließvorgang:

Die Bewegung des Schließhakens erfolgt am Ende des Drehvorgangs und sichert so eine perfekte Koppelung mit dem Schließblech.



Montagefreundlich:

Die große Toleranz zwischen Haken und Öffnung des Schließblechs (+/- 4,5 mm) gleicht eine wesentlich größere Differenz zwischen Türblatt und Türrahmen aus als herkömmliche Systeme.



Montagevorteil:

Die Montage erfolgt werkzeuglos, ohne Klebstoffe oder Schrauben.

Teleskopisch wirkender Vierkantstift:

Der 6 mm Vierkantstift passt sich automatisch an die Türstärke von 38 - 48 mm an.

Kurze Montagezeit:

Die Montage ist in weniger als 1 Minute ausführbar.

Schiebetürbeschlag-Set STB100, rund

Bestell-Nr.	Ausführung	Satz/			Bruttopreis/Satz	
		Krt.	Ü-Krt.	Einheit	o.Mwst.	m.Mwst.
STB100-NM	vernickelt matt	1	10	Satz	71,42	84,99
STB100-SM	schwarz matt	1	10	Satz	71,42	84,99

Ausführung: Massiv Messing bzw. Kunststoff.

Zubehör / Technische Informationen

Siehe	ab Seite
Montageanleitung	140

Skizze

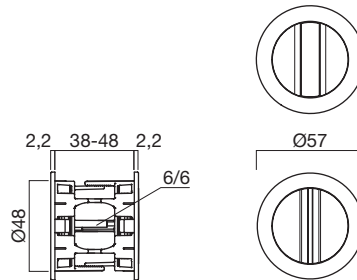

Schiebetürbeschlag-Set STB100-E, eckig

Bestell-Nr.	Ausführung	Satz/			Bruttopreis/Satz	
		Krt.	Ü-Krt.	Einheit	o.Mwst.	m.Mwst.
STB100-E-NM	vernickelt matt	1	10	Satz	89,34	106,31
STB100-E-SM	schwarz matt	1	10	Satz	89,34	106,31

Ausführung: Messing bzw. Kunststoff.

Zubehör / Technische Informationen

Siehe	ab Seite
Montageanleitung	140

Skizze

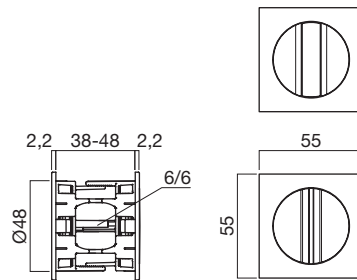

vernickelt matt



schwarz matt



Montageanleitung

für Schiebetürbeschlag STB100(-E)



Schiebetürbeschlag-Set STB100 mit zylindrischem Hakenschloss und integrierten Griffmuscheln

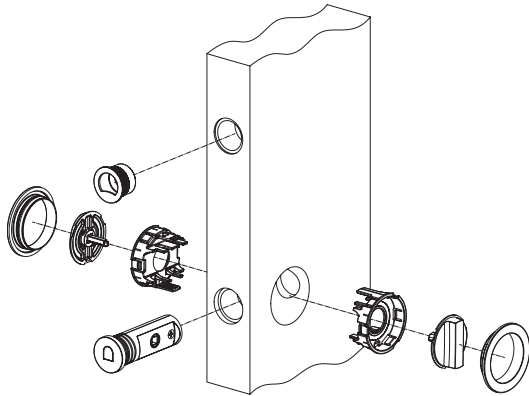

Die Montage des Schiebetürbeschlag-Sets STB100 kann werkzeuglos und ohne Schrauben oder Klebstoffe erfolgen. Dank eines in der Länge variablen 6 mm-Vierkantstifts und eines intelligenten Montagesystems eignet sich der Schiebetürbeschlag STB100 für Türstärken von 38 bis 48 mm.

STB100 - rund

STB100-E - eckig

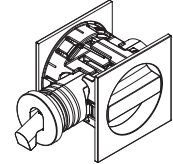
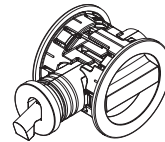

Bohrbildschema für das Türblatt

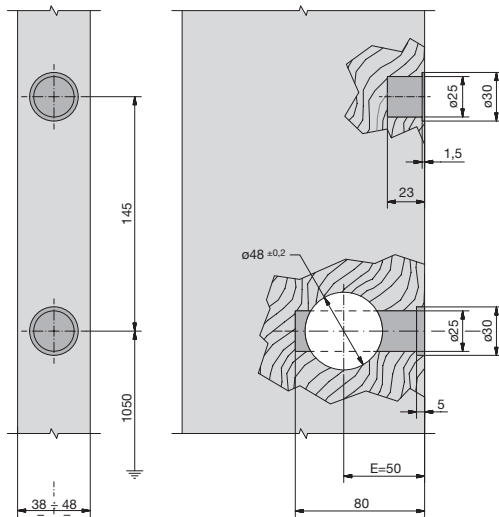

Bohrbildschema für den Türrahmen

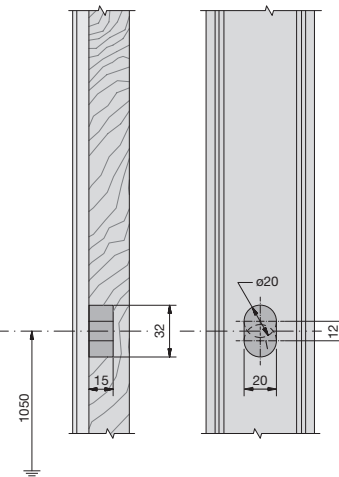

Bohrbildschema für das Hakenschlossgehäuse

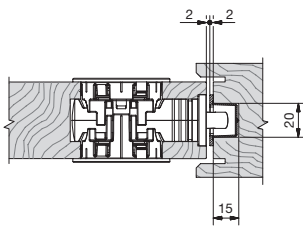

Montageschema für das Hakenschlossgehäuse

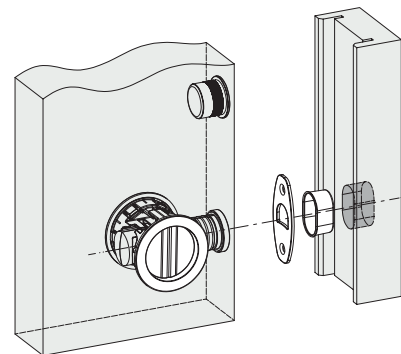

Maße für die Abdeckung des Hakenschlossgehäuses

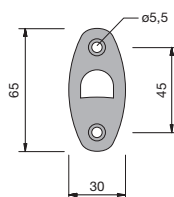

Montageanleitung

1. Führen Sie die Bohrung für das Schlossgehäuse durch (siehe Seite 1).
2. Führen Sie das Schloss in die Bohrung ein und beachten Sie dabei die korrekte Positionierung (Abb. 1).

Abb. 1

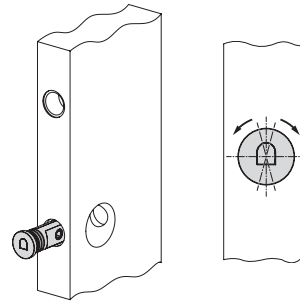

3. Setzen Sie die beiden Kunststoffgehäuseteile in die dafür vorgesehenen Bohrungen mit $\varnothing 48$ mm ein (Abb. 2). Die Gehäuseteile werden um 180° verdreht eingesetzt (Abb. 3). Dadurch können sie mittels eines dafür vorgesehenen Verzahnungssystems variabel für die passende Türstärke miteinander verbunden werden. Drücken Sie die Teile soweit gegeneinander, bis sie am Türblatt anstehen.

Abb. 2

Abb. 3

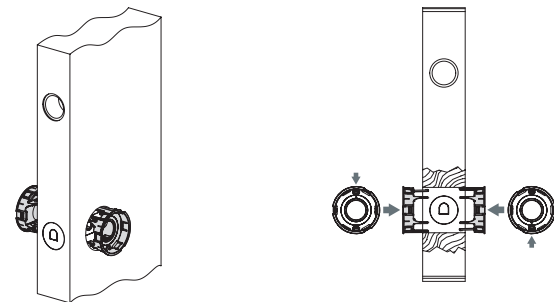

4. Setzen Sie den Knopf und die Scheibe mit dem Sicherheitsschlitz positionsgleich ein und drücken Sie sie gegeneinander, bis sie im Kunststoffgehäuse einrasten (Abb. 4).

Abb. 4

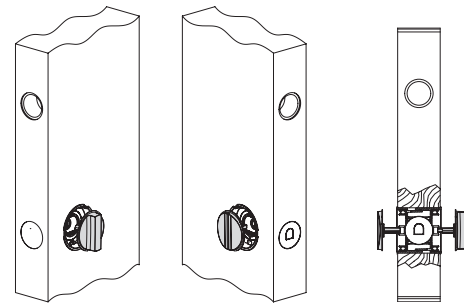

5. Richten Sie nun die Abdeckrosetten gerade aus. Achten Sie dabei auch auf die Oberflächenstruktur, damit diese sauber vertikal ausgerichtet ist. Drücken Sie nun die Abdeckrosetten gegen die Oberfläche, bis sie im Kunststoffgehäuse einrasten (Abb. 5).

Abb. 5

Abb. 6

7. Setzen Sie die Griffmuschel in die dafür vorgesehene Bohrung ein (Abb. 6).

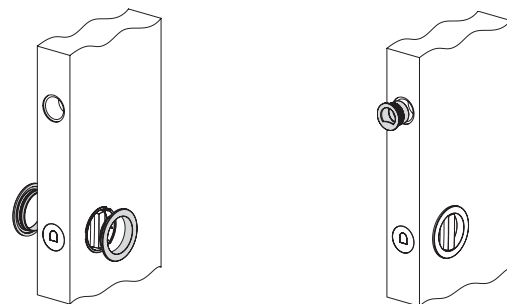

8. Überprüfen Sie zuletzt die korrekte Funktionsweise des Beschlags.

Funktionskontrolle

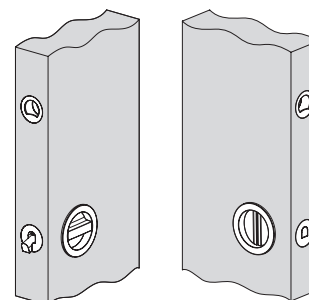

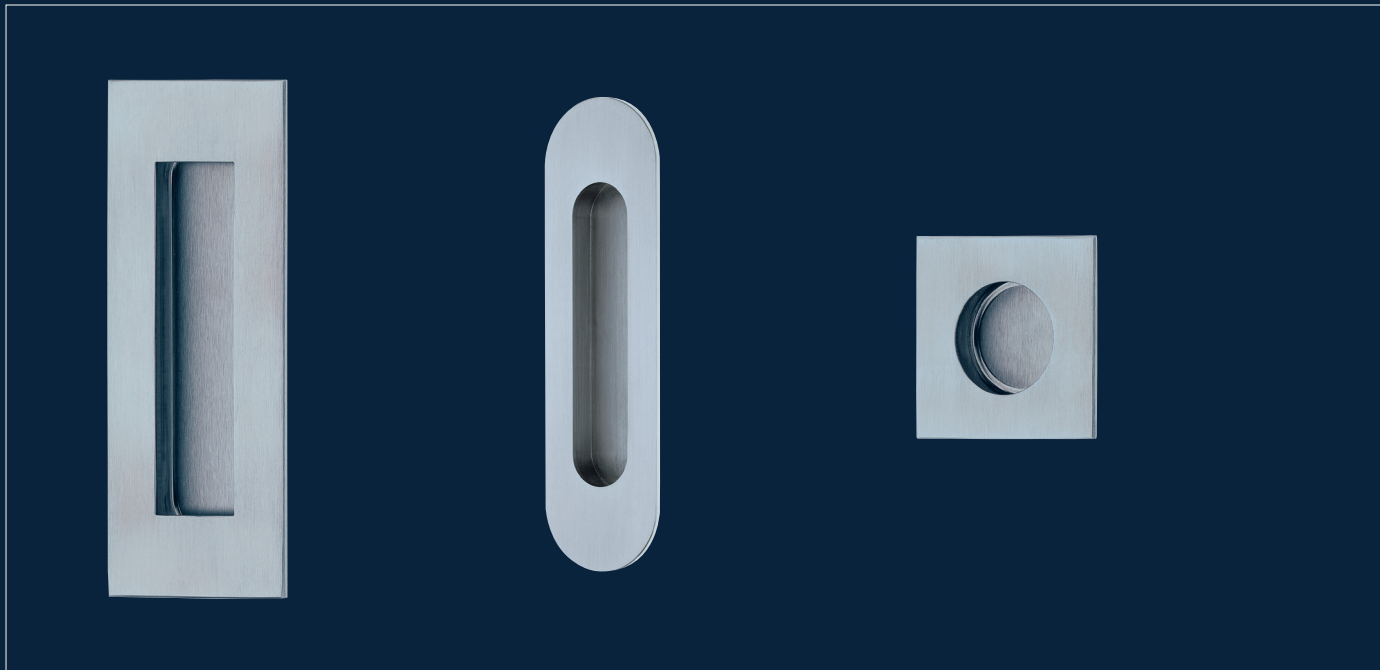

SCHIEBETÜRMUSCHELN TÜRSPIONE



595

Schiebetürmuschel

aus Edelstahl



Schiebetürmuschel 591

Bestell-Nr.	Ausführung	Ø mm	Stück/		Bruttopreis/Stück	
			Krt.	Einheit	o.Mwst.	m.Mwst.
591/30-ES	Edelstahl	30	10	Stück	19,31	22,98
591/35-ES	Edelstahl	35	10	Stück	22,90	27,25
591/40-ES	Edelstahl	40	10	Stück	25,49	30,33
591/50-ES	Edelstahl	50	10	Stück	29,34	34,91

Einsatz: Durch die niedrige Einbautiefe von 4 mm ist die Schiebetürmuschel insbesondere für den beidseitigen Einbau in Glastüren geeignet.

Ausführung: Die Schiebetürmuschel 591 ist mit Leimrillen ausgeführt, die einen besseren Halt garantieren und verhindern, dass überschüssiger Klebstoff beim Einpressen ausquillt.

Abmessungen

Ø mm	Höhe mm	Einbau-Ø mm	Innen-Ø mm	Einbau- tiefe mm
30	2	26	23	4
35	2	30	27	4
40	2	35	32	4
50	2	40	37	4

Skizze

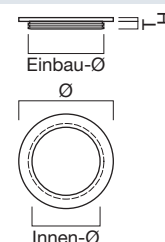

Schiebetürmuschel 595

Bestell-Nr.	Ausführung	Ø mm	Stück/		Bruttopreis/Stück	
			Krt.	Einheit	o.Mwst.	m.Mwst.
595/30-ES	Edelstahl	30	10	Stück	16,36	19,47
595/35-ES	Edelstahl	35	10	Stück	16,60	19,75
595/40-ES	Edelstahl	40	10	Stück	18,35	21,84
595/50-ES	Edelstahl	50	10	Stück	27,71	32,97
595/60-ES	Edelstahl	59	5	Stück	37,11	44,16
595/70-ES	Edelstahl	70	5	Stück	46,06	54,81

Die Schiebetürmuschel 595 ist mit Leimrillen ausgeführt, die einen besseren Halt garantieren und verhindern, dass überschüssiger Leim beim Einpressen ausquillt.

Abmessungen

Ø mm	Höhe mm	Einbau-Ø mm	Innen-Ø mm	Einbau- tiefe mm
30	2	26	20	10
35	2	26	22	10
40	2	35	25	10
50	2	40	30	12
59	2	50	40	12
70	2	62	50	14

Skizze

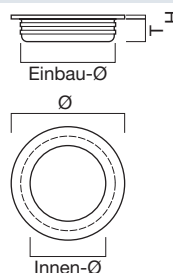

Ausführungen



Edelstahl

Schiebetürmuschel 596

Bestell-Nr.	Ausführung	Länge mm	Stück/		Bruttopreis/Stück	
			Krt.	Einheit	o.Mwst.	m.Mwst.
596/37-ES	Edelstahl	128	5	Stück	67,26	80,04

Abmessungen

Länge mm	Breite mm	Höhe mm	Einbau- breite mm	Einbau- tiefe mm
128	37	2,5	30	10

Skizze

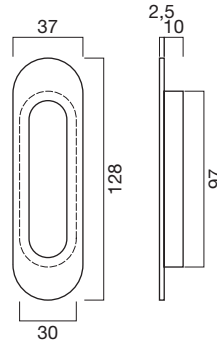

Schiebetürmuschel 597/055

Bestell-Nr.	Ausführung	Länge mm	Stück/		Bruttopreis/Stück	
			Krt.	Einheit	o.Mwst.	m.Mwst.
597/55-ES	Edelstahl	55	10	Stück	31,03	36,93

Abmessungen

Länge mm	Breite mm	Höhe mm	Einbau-Ø mm	Einbau- tiefe mm
55	55	2,5	35	10

Skizze

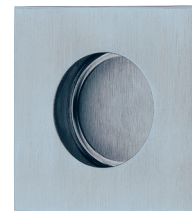
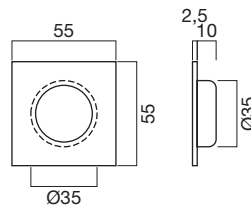

Schiebetürmuschel 597/140

Bestell-Nr.	Ausführung	Länge mm	Stück/		Bruttopreis/Stück	
			Krt.	Einheit	o.Mwst.	m.Mwst.
597/140-ES	Edelstahl	140	5	Stück	47,56	56,60

Abmessungen

Länge mm	Breite mm	Höhe mm	Einbau- breite mm	Einbau- tiefe mm
140	55	2,5	30	10

Skizze

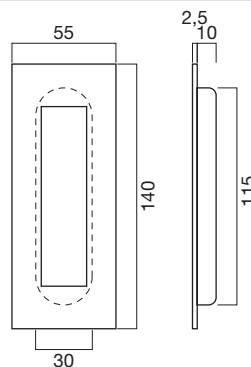

Ausführungen

Edelstahl



Schiebetürmuschel

aus Messing



Schiebetürmuschel 595

Bestell-Nr.	Ausführung	Ø mm	Stück/		Bruttopreis/Stück	
			Krt.	Einheit	o.Mwst.	m.Mwst.
595/40-MPO	poliert	40	10	Stück	14,72	17,52
595/50-MPO	poliert	48,5	10	Stück	15,22	18,11
595/60-MPO	poliert	59	10	Stück	19,62	23,35
595/80-MPO	poliert	79	10	Stück	61,01	72,60
595/30-CG	verchromt	30	10	Stück	15,68	18,66
595/40-CG	verchromt	40	10	Stück	16,65	19,81
595/50-CG	verchromt	48,5	10	Stück	18,06	21,49
595/60-CG	verchromt	59	10	Stück	23,20	27,61
595/80-CG	verchromt	79	10	Stück	72,18	85,89
595/30-CM	verchromt matt	30	10	Stück	15,91	18,93
595/40-CM	verchromt matt	40	10	Stück	17,50	20,83
595/50-CM	verchromt matt	48,5	10	Stück	19,02	22,63
595/60-CM	verchromt matt	59	10	Stück	25,15	29,93
595/80-CM	verchromt matt	79	10	Stück	78,55	93,47
595/30-NM	vernickelt matt	30	10	Stück	14,27	16,98
595/40-NM	vernickelt matt	40	10	Stück	15,62	18,59
595/50-NM	vernickelt matt	48,5	10	Stück	17,04	20,28
595/60-NM	vernickelt matt	59	10	Stück	22,16	26,37
595/80-NM	vernickelt matt	79	10	Stück	65,96	78,49

Ausführung: Massiv Messing. Die Ziernuschel 595 ist mit Leimrillen ausgeführt, die einen besseren Halt garantieren und verhindern, dass überschüssiger Leim beim Einpressen ausquillt.

Abmessungen

Ø mm	Höhe mm	Einbau-Ø mm	Einbau- tiefe mm
40	2	35	10
48,5	2	40	10
59	2,5	54	12,5
79	2,5	73	12,5
30	2	26	10

Skizze

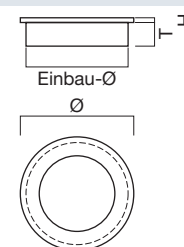

Schiebetürmuschel 595M

Bestell-Nr.	Ausführung	Ø mm	Stück/		Bruttopreis/Stück	
			Krt.	Einheit	o.Mwst.	m.Mwst.
595M/60-NM	vernickelt matt	60	10	Stück	57,98	69,00

Ausführung: Massiv Messing.

Selbstschließende Abdeckung: Die Abdeckung ist mit einem selbstschließenden, magnetischen Mechanismus versehen. Greift man mit dem Finger in die Griffmuschel, klappt die Abdeckung sanft und einfach nach innen weg. Nach dem Loslassen schließt die Abdeckung wieder von selbst.

Abmessungen

Ø mm	Höhe mm	Einbau-Ø mm	Einbau- tiefe mm
60	3	48	18

Skizze

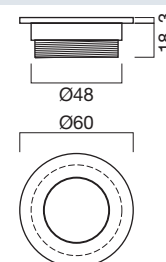

Ausführungen



poliert



verchromt



vernickelt matt



verchromt matt

Schiebetürmuschel 597

Bestell-Nr.	Ausführung	Länge mm	Stück/ Krt.	Einheit	Bruttopreis/Stück	
					o.Mwst.	m.Mwst.
597/40-NM	vernickelt matt	39	10	Stück	32,09	38,19
597/50-NM	vernickelt matt	52	10	Stück	41,00	48,79
597/60-NM	vernickelt matt	60	10	Stück	47,73	56,80

Ausführung: Massiv Messing. Die Ziermuschel 597 ist mit Leimrillen ausgeführt, die einen besseren Halt garantieren und verhindern, dass überschüssiger Leim beim Einpressen ausquillt.

Abmessungen

Länge mm	Breite mm	Höhe mm	Einbau-Ø mm	Einbau- tiefe mm
39	39	2	35	11
52	52	2	48	11
60	60	2	54	13

Skizze

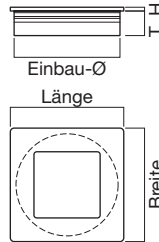

Schiebetürmuschel 597M-050

Bestell-Nr.	Ausführung	Länge mm	Stück/ Krt.	Einheit	Bruttopreis/Stück	
					o.Mwst.	m.Mwst.
597M/50-NM	vernickelt matt	52	5	Stück	84,65	100,73

Ausführung: Massiv Messing.

Selbstschließende Abdeckung: Die Abdeckung ist mit einem selbstschließenden, magnetischen Mechanismus versehen. Greift man mit dem Finger in die Griffmuschel, klappt die Abdeckung sanft und einfach nach innen weg. Nach dem Loslassen schließt die Abdeckung wieder von selbst.

Abmessungen

Länge mm	Breite mm	Höhe mm	Einbau-Ø mm	Einbau- tiefe mm
52	52	2	48	17

Skizze

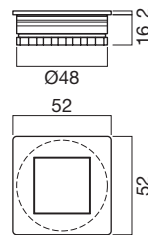

Ausführungen

vernickelt matt



Schiebetürmuschel

aus Messing



Schiebetürmuschel 597M-160

Bestell-Nr.	Ausführung	Länge mm	Stück/		Bruttopreis/Stück	
			Krt.	Einheit	o.Mwst.	m.Mwst.
597M/160-NM	vernickelt matt	160	5	Stück	102,10	121,50

Ausführung: Massiv Messing.

Selbstschließende Abdeckung: Die Abdeckung ist mit einem selbstschließenden, magnetischen Mechanismus versehen. Greift man mit dem Finger in die Griffmuschel, klappt die Abdeckung sanft und einfach nach innen weg. Nach dem Loslassen schließt die Abdeckung wieder von selbst.

Abmessungen

Länge mm	Einbau- breite mm	Einbau- länge mm	Einbau- tiefe mm
160	36	147	17

Skizze

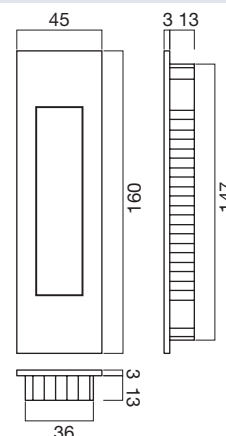

Schiebetürmuschel 598

Bestell-Nr.	Ausführung	Lochabstand mm	Stück/		Bruttopreis/Stück	
			Krt.	Einheit	o.Mwst.	m.Mwst.
598/064-MPO	poliert	64	10	Stück	44,10	52,48
598/096-MPO	poliert	96	10	Stück	46,92	55,83
598/128-MPO	poliert	128	10	Stück	57,12	67,97
598/064-MPA	patiniert	64	10	Stück	44,10	52,48
598/096-MPA	patiniert	96	10	Stück	46,92	55,83
598/064-CG	verchromt	64	10	Stück	47,62	56,67
598/096-CG	verchromt	96	10	Stück	52,69	62,70
598/128-CG	verchromt	128	10	Stück	60,30	71,76
598/064-CM	verchromt matt	64	10	Stück	53,92	64,16
598/096-CM	verchromt matt	96	10	Stück	57,28	68,16
598/128-CM	verchromt matt	128	10	Stück	63,08	75,07
598/064-NM	vernickelt matt	64	10	Stück	46,32	55,12
598/096-NM	vernickelt matt	96	10	Stück	49,56	58,98
598/128-NM	vernickelt matt	128	10	Stück	59,98	71,38

Ausführung: Massiv Messing.

Skizze

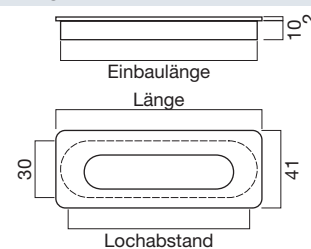

Ausführungen



poliert



verchromt



patiniert



verchromt matt



vernickelt matt

Türspion Stop 2000 lang

Bestell-Nr.	Ausführung	Blickfeld		Türstärke von bis	Stück/ Krt.	Einheit	Bruttopreis/Stück	
		o.Mwst.	m.Mwst.					
STOP 2000	verchromt	200°	37 - 80	20	Stück	39,05	46,47	

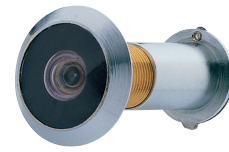

Türspion Stop 2000 extralang

Bestell-Nr.	Ausführung	Blickfeld		Türstärke von bis	Stück/ Krt.	Einheit	Bruttopreis/Stück	
		o.Mwst.	m.Mwst.					
STOP 2000	verchromt	200°	41 - 110	20	Stück	29,84	35,51	

Blickfeld 200°, mit Verdeckklappe.

Skizze

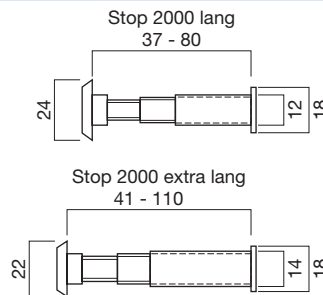

Türspion Cebe-Stop

Bestell-Nr.	Ausführung	Blickfeld		Türstärke von bis	Stück/ Krt.	Einheit	Bruttopreis/Stück	
		o.Mwst.	m.Mwst.					
CEBE-STOP	verchromt	160°	37 - 85	20	Stück	18,00	21,42	

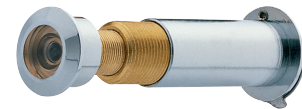

Blickfeld 160°, für Türbohrung Ø 12 mm, Türstärken von 37 bis 85 mm, mit Verdeckklappe.

Skizze

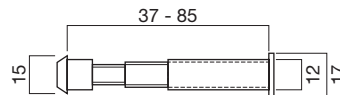

Ausführungen





www.helmutgoll.com

Allgemeine Verkaufs- und Lieferbedingungen

1. Die Preise gelten ab Lindau ab einer Verpackungseinheit in EUR, sofern keine anderen Vereinbarungen bestehen.
2. Die Lieferungen erfolgen im Inland ab einem Netto-Fakturenwert von EUR 400,- frei Haus.
3. Expressgutversand erfolgt zu Lasten des Empfängers.
4. Mit dem Erscheinen einer neuen Preisliste verlieren alle anderen Preislisten und Angebote ihre Gültigkeit.
5. Preisänderungen und Irrtum vorbehalten.
6. Die angegebenen Preise sind nicht kartelliert und daher empfohlene Richtpreise.
7. Zahlungskonditionen: 10 Tage 3% Skonto, 30 Tage netto.
8. Alle gelieferten Waren bleiben bis zur vollständigen Bezahlung unser Eigentum.
9. Konstruktionsänderungen vorbehalten. Maßangaben unverbindlich.
10. Beanstandungen irgendwelcher Art finden nur innerhalb von 10 Tagen nach Erhalt der Ware Berücksichtigung.
11. Retourwaren: Werden nur nach Vereinbarung zurückgenommen. Die Manipulationskosten erfolgen nach Aufwand.
12. Gerichtsstand ist Lindau (B). Zahlbar und klagbar in Lindau (B).

Die hier angeführten 12 Punkte stellen einen wichtigen Auszug aus unseren allgemeinen Verkaufs- und Lieferbedingungen dar. Die vollständige Fassung unserer allgemeinen Verkaufs- und Lieferbedingungen finden Sie auf unserer Homepage. Gerne senden wir Ihnen diese auf Wunsch auch anderweitig zu.



Original-GOLL-Beschläge

Beachten Sie, dass Original-GOLL-Beschläge in unseren grauen Original-Schachteln verpackt und mit einem GOLL-Etikett beschriftet sind.

	(ab) Seite		(ab) Seite		(ab) Seite
1295 CO	130	1296/12-RZ-SM	132	598/096-MPA	148
1295 CO SK3	130	30207580	102	598/096-MPO	148
1295 CR	130	30208510	102	598/096-NM	148
1295 CR SK3	130	30208580	102	598/128-CG	148
1295 ES	124	30209510	102	598/128-CM	148
1295 ES SK3	124	30209580	102	598/128-MPO	148
1295 KUP	124	30210510	102	598/128-NM	148
1295 KUP SK3	124	30210580	102	97009580	99
1295 PVD	130	30211510	102	97011010	99
1295 PVD SK3	130	30211580	102	97011080	99
1295 SM	124	30212510	102	97012510	99
1295 SM SK3	124	30212580	102	97012580	99
1295/02-ES	128	30213510	102	97014010	99
1295/02-ES SK3	128	30213580	102	97014080	99
1295/02-KUP	128	591/30-ES	144	97015510	99
1295/02-KUP SK3	128	591/35-ES	144	97015580	99
1295/02-SM	128	591/40-ES	144	97017010	99
1295/02-SM SK3	128	591/50-ES	144	97017080	99
1295-E ES	126	595/30-CG	146	97136410	101
1295-E ES SK3	126	595/30-CM	146	97136480	101
1295-E SM	126	595/30-ES	144	97137510	101
1295-E SM SK3	126	595/30-NM	146	97138410	101
1295-E/02-ES	129	595/35-ES	144	97138480	101
1295-E/02-ES SK3	129	595/40-CG	146	97139410	101
1295-E/02-SM	129	595/40-CM	146	97147510	101
1295-E/02-SM SK3	129	595/40-ES	144	97148010	101
1295F CO	131	595/40-MPO	146	97411080	100
1295F CO SK3	131	595/40-NM	146	97414010	100
1295F CR	131	595/50-CG	146	97414080	100
1295F CR SK3	131	595/50-CM	146	97417010	100
1295F ES	125	595/50-ES	144	97417080	100
1295F ES SK3	125	595/50-MPO	146	98010010	120
1295F KUP	125	595/50-NM	146	98011010	120
1295F KUP SK3	125	595/60-CG	146	98012510	120
1295F PVD	131	595/60-CM	146	98017610	120
1295F PVD SK3	131	595/60-ES	144	98019610	120
1295F SM	125	595/60-MPO	146	98021610	120
1295F SM SK3	125	595/60-NM	146	9892	103
1295F-E ES	127	595/70-ES	144	9897	103
1295F-E ES SK3	127	595/80-CG	146	CEBE-STOP	149
1295F-E SM	127	595/80-CM	146	DK100/32-RT-OL-ES	13
1295F-E SM SK3	127	595/80-MPO	146	DK100/36-RT-OL-ES	13
1296/06-PZ-ES	132	595/80-NM	146	DK100/40-RT-OL-ES	13
1296/06-PZ-KUP	132	595M/60-NM	146	DK100/50-RT-OL-ES	13
1296/06-PZ-SM	132	596/37-ES	145	DK100-RT-32	104
1296/08-PZ-ES	132	597/140-ES	145	DK100-RT-36	104
1296/08-PZ-KUP	132	597/40-NM	147	DK100-RT-40	104
1296/08-PZ-SM	132	597/50-NM	147	DK100-RT-50	104
1296/08-RZ-ES	132	597/55-ES	145	DK102/32-ES	13
1296/08-RZ-KUP	132	597/60-NM	147	DK102/36-ES	13
1296/08-RZ-SM	132	597M/160-NM	148	DK102/40-ES	13
1296/10-PZ-ES	132	597M/50-NM	147	DK102/50-ES	13
1296/10-PZ-KUP	132	598/064-CG	148	DK103/32-ES	27
1296/10-PZ-SM	132	598/064-CM	148	DK103/32-KUP	27
1296/12-PZ-ES	132	598/064-MPA	148	DK103/32-PVD	27
1296/12-PZ-KUP	132	598/064-MPO	148	DK103/32-SM	27
1296/12-PZ-SM	132	598/064-NM	148	DK103/36-ES	27
1296/12-RZ-ES	132	598/096-CG	148	DK103/36-KUP	27
1296/12-RZ-KUP	132	598/096-CM	148	DK103/36-PVD	27

	(ab) Seite		(ab) Seite		(ab) Seite
DK103/36-S-ES	28	DR105-10-PZ-ES	38	HB102-2/102-PZ-ES	110
DK103/36-SM	27	DR105-80-BB-ES	38	HB102-2/112-OL-ES	109
DK103/36-S-SM	28	DR105-80-PZ-ES	38	HB102-2/164-OL-ES	108
DK103/40-ES	27	DR105-80-WC-ES	38	HB102-2/164-PZ-ES	108
DK103/40-KUP	27	DR106-10-PZ-ES	44	HB103-2/103-OL-ES	114
DK103/40-PVD	27	DR106-80-BB-ES	44	HB103-2/103-OL-KUP	114
DK103/40-SM	27	DR106-80-PZ-ES	44	HB103-2/103-OL-SM	114
DK103/50-ES	27	DR106-80-WC-ES	44	HB103-2/103-PZ-ES	114
DK103/50-KUP	27	DR107-10-PZ-ES	50	HB103-2/103-PZ-KUP	114
DK103/50-PVD	27	DR107-80-BB-ES	50	HB103-2/103-PZ-SM	114
DK103/50-SM	27	DR107-80-PZ-ES	50	HB103-2/112-OL-ES	113
DK108/32-ES	58	DR107-80-WC-ES	50	HB103-2/112-OL-KUP	113
DK108/32-SM	58	DR108-10-PZ-ES	56	HB103-2/112-OL-SM	113
DK108/36-ES	58	DR108-10-PZ-SM	56	HB103-2/164-OL-ES	112
DK108/36-SM	58	DR108-80-BB-ES	56	HB103-2/164-OL-KUP	112
DK108/40-ES	58	DR108-80-BB-SM	56	HB103-2/164-OL-SM	112
DK108/40-SM	58	DR108-80-PZ-ES	56	HB103-2/164-PZ-ES	112
DK108/50-ES	58	DR108-80-PZ-SM	56	HB103-2/164-PZ-KUP	112
DK108/50-SM	58	DR108-80-WC-ES	56	HB103-2/164-PZ-SM	112
DK121/32-ES	47	DR108-80-WC-SM	56	HB103AT/112-OL-ES	111
DK121/36-ES	47	DR108-K4-10-PZ-ES	57	HB103AT/112-OL-KUP	115
DK121/40-ES	47	DR108-K4-10-PZ-SM	57	HB103AT/112-OL-SM	115
DK121/50-ES	47	DR108-K4-80-BB-ES	57	HB103AT/164-OL-ES	111
DR101-10-PZ-ES	10	DR108-K4-80-BB-SM	57	HB103AT/164-OL-KUP	115
DR101-80-BB-ES	10	DR108-K4-80-PZ-ES	57	HB103AT/164-OL-SM	115
DR101-80-PZ-ES	10	DR108-K4-80-PZ-SM	57	HB108-2/108-OL-ES	118
DR101-80-WC-ES	10	DR108-K4-80-WC-ES	57	HB108-2/108-OL-SM	118
DR102-10-PZ-ES	16	DR108-K4-80-WC-SM	57	HB108-2/108-PZ-ES	118
DR102-80-BB-ES	16	DR109-10-PZ-ES	64	HB108-2/108-PZ-SM	118
DR102-80-PZ-ES	16	DR109-80-BB-ES	64	HB108-2/112-OL-ES	117
DR102-80-WC-ES	16	DR109-80-PZ-ES	64	HB108-2/112-OL-SM	117
DR103-10-PZ-ES	22	DR109-80-WC-ES	64	HB108-2/164-OL-ES	116
DR103-10-PZ-KUP	22	DR110-10-PZ-ES	70	HB108-2/164-OL-SM	116
DR103-10-PZ-PVD	22	DR110-10-PZ-PVD	70	HB108-2/164-PZ-ES	116
DR103-10-PZ-SM	22	DR110-80-BB-ES	70	HB108-2/164-PZ-SM	116
DR103-80-BB-ES	22	DR110-80-BB-PVD	70	HB108AT/112-OL-ES	119
DR103-80-BB-KUP	22	DR110-80-PZ-ES	70	HB108AT/112-OL-SM	119
DR103-80-BB-PVD	22	DR110-80-PZ-PVD	70	HB108AT/164-OL-ES	119
DR103-80-BB-SM	22	DR110-80-WC-ES	70	HB108AT/164-OL-SM	119
DR103-80-PZ-ES	22	DR110-80-WC-PVD	70	HS-M4X100	103
DR103-80-PZ-KUP	22	DR111-10-PZ-ES	76	HS-M4X123	103
DR103-80-PZ-PVD	22	DR111-80-BB-ES	76	HS-M5X075	121
DR103-80-PZ-SM	22	DR111-80-PZ-ES	76	HS-M5X080	121
DR103-80-WC-ES	22	DR111-80-WC-ES	76	HS-M5X085	121
DR103-80-WC-KUP	22	DR303-K4-10-PZ-ES	82	HS-M5X090	121
DR103-80-WC-PVD	22	DR303-K4-80-PZ-ES	82	HS-M5X095	121
DR103-80-WC-SM	22	DR311-K4-10-PZ-ES	88	HS-M5X100	121
DR103-K4-10-PZ-ES	23	DR311-K4-80-PZ-ES	88	HS-M5X110	121
DR103-K4-10-PZ-SM	23	DS-M4X050	103	KN200-LI-ES	94
DR103-K4-80-BB-ES	23	DS-M4X055	103	KN200-RE-ES	94
DR103-K4-80-BB-SM	23	DS-M4X065	103	KN200ST	103
DR103-K4-80-PZ-ES	23	DS-M6X075	121	KN201ST-ES	94
DR103-K4-80-PZ-SM	23	DS-M6X080	121	KN201ST-KUP	94
DR103-K4-80-WC-ES	23	DS-M6X085	121	KN201ST-SM	94
DR103-K4-80-WC-SM	23	DS-M6X090	121	KN202ST-LI-ES	95
DR104-10-PZ-ES	32	DS-M6X095	121	KN202ST-RE-ES	95
DR104-80-BB-ES	32	DS-M6X100	121	KN203ST-ES	95
DR104-80-PZ-ES	32	DS-M6X110	121	KN203ST-KUP	95
DR104-80-WC-ES	32	HB102-2/102-OL-ES	110	KN203ST-PVD	95

	(ab) Seite		(ab) Seite		(ab) Seite
KN203ST-SM	95	SCHRAUBE ZY6X80	130	WG103/201LI-10-PZ-ES	24
KN204ST-ES	95	SR100/02-PZ-ES	134	WG103/201LI-10-PZ-KU	24
KN204ST-KUP	95	SR100/02-PZ-KUP	134	WG103/201LI-10-PZ-SM	24
KN204ST-PVD	95	SR100/02-PZ-SM	134	WG103/201LI-80-PZ-ES	24
KN204ST-SM	95	SR100/08-PZ-ES	134	WG103/201LI-80-PZ-KU	24
KN301ST-ES	94	SR110/02-PZ-ES	134	WG103/201LI-80-PZ-SM	24
RO100-BB-ES	96	SR110/02-PZ-SM	134	WG103/201RE-10-PZ-ES	24
RO100-BB-KUP	96	SR110/08-PZ-ES	134	WG103/201RE-10-PZ-KU	24
RO100-BB-PVD	96	SR110/08-PZ-SM	134	WG103/201RE-10-PZ-SM	24
RO100-BB-SM	96	SR300/16-PZ-ES	133	WG103/201RE-80-PZ-ES	24
RO100-OL-ES	97	STB100-E-NM	139	WG103/201RE-80-PZ-KU	24
RO100-OL-KUP	97	STB100-E-SM	139	WG103/201RE-80-PZ-SM	24
RO100-OL-PVD	97	STB100-NM	139	WG103/202LI-10-PZ-ES	25
RO100-OL-SM	97	STB100-SM	139	WG103/202LI-80-PZ-ES	25
RO100-PZ-ES	96	STOP 2000	149	WG103/202RE-10-PZ-ES	25
RO100-PZ-KUP	96	WG101/200LI-10-PZ-ES	11	WG103/202RE-80-PZ-ES	25
RO100-PZ-PVD	96	WG101/200LI-80-PZ-ES	11	WG103/203LI-10-PZ-ES	25
RO100-PZ-SM	96	WG101/200RE-10-PZ-ES	11	WG103/203LI-10-PZ-KU	25
RO100-RZ-ES	96	WG101/200RE-80-PZ-ES	11	WG103/203LI-10-PZ-SM	25
RO100-RZ-KUP	96	WG101/201LI-10-PZ-ES	11	WG103/203LI-80-PZ-ES	25
RO100-RZ-PVD	96	WG101/201LI-80-PZ-ES	11	WG103/203LI-80-PZ-KU	25
RO100-RZ-SM	96	WG101/201RE-10-PZ-ES	11	WG103/203LI-80-PZ-SM	25
RO100-WC-AT-OS-ES	97	WG101/201RE-80-PZ-ES	11	WG103/203RE-10-PZ-ES	25
RO100-WC-ES	97	WG101/202LI-10-PZ-ES	12	WG103/203RE-10-PZ-KU	25
RO100-WC-ES 65	97	WG101/202LI-80-PZ-ES	12	WG103/203RE-10-PZ-SM	25
RO100-WC-KUP	97	WG101/202RE-10-PZ-ES	12	WG103/203RE-80-PZ-ES	25
RO100-WC-KUP 65	97	WG101/202RE-80-PZ-ES	12	WG103/203RE-80-PZ-KU	25
RO100-WC-PVD	97	WG101/203LI-10-PZ-ES	12	WG103/203RE-80-PZ-SM	25
RO100-WC-PVD 65	97	WG101/203LI-80-PZ-ES	12	WG103/204LI-10-PZ-ES	26
RO100-WC-SM	97	WG101/203RE-10-PZ-ES	12	WG103/204LI-10-PZ-KU	26
RO100-WC-SM 65	97	WG101/203RE-80-PZ-ES	12	WG103/204LI-10-PZ-SM	26
RO110-BB-ES	59	WG101/204LI-10-PZ-ES	12	WG103/204LI-80-PZ-ES	26
RO110-BB-SM	59	WG101/204LI-80-PZ-ES	12	WG103/204LI-80-PZ-KU	26
RO110-OL-ES	59	WG101/204RE-10-PZ-ES	12	WG103/204LI-80-PZ-SM	26
RO110-OL-SM	59	WG101/204RE-80-PZ-ES	12	WG103/204RE-10-PZ-ES	26
RO110-PZ-ES	59	WG102/200LI-10-PZ-ES	17	WG103/204RE-10-PZ-KU	26
RO110-PZ-SM	59	WG102/200LI-80-PZ-ES	17	WG103/204RE-10-PZ-SM	26
RO110-RZ-ES	59	WG102/200RE-10-PZ-ES	17	WG103/204RE-80-PZ-ES	26
RO110-RZ-SM	59	WG102/200RE-80-PZ-ES	17	WG103/204RE-80-PZ-KU	26
RO110-WC-ES	60	WG102/201LI-10-PZ-ES	17	WG103/204RE-80-PZ-SM	26
RO110-WC-ES 65	60	WG102/201LI-80-PZ-ES	17	WG104/200LI-10-PZ-ES	33
RO110-WC-SM	60	WG102/201RE-10-PZ-ES	17	WG104/200LI-80-PZ-ES	33
RO110-WC-SM 65	60	WG102/201RE-80-PZ-ES	17	WG104/200RE-10-PZ-ES	33
RO300-OL-ES	98	WG102/202LI-10-PZ-ES	18	WG104/200RE-80-PZ-ES	33
RO300-PZ-ES	98	WG102/202LI-80-PZ-ES	18	WG104/201LI-10-PZ-ES	33
RO300-RZ-ES	98	WG102/202RE-10-PZ-ES	18	WG104/201LI-80-PZ-ES	33
SCHRAUBE ST6X100	124	WG102/202RE-80-PZ-ES	18	WG104/201RE-10-PZ-ES	33
SCHRAUBE ST6X110	124	WG102/203LI-10-PZ-ES	18	WG104/201RE-80-PZ-ES	33
SCHRAUBE ST6X130	124	WG102/203LI-80-PZ-ES	18	WG104/202LI-10-PZ-ES	34
SCHRAUBE ST6X60	125	WG102/203RE-10-PZ-ES	18	WG104/202LI-80-PZ-ES	34
SCHRAUBE ST6X65	125	WG102/203RE-80-PZ-ES	18	WG104/202RE-10-PZ-ES	34
SCHRAUBE ST6X70	125	WG102/204LI-10-PZ-ES	18	WG104/202RE-80-PZ-ES	34
SCHRAUBE ST6X75	124	WG102/204LI-80-PZ-ES	18	WG104/203LI-10-PZ-ES	34
SCHRAUBE ST6X80	124	WG102/204RE-10-PZ-ES	18	WG104/203LI-80-PZ-ES	34
SCHRAUBE ST6X85	124	WG102/204RE-80-PZ-ES	18	WG104/203RE-10-PZ-ES	34
SCHRAUBE ZY6X100	130	WG103/200LI-10-PZ-ES	24	WG104/203RE-80-PZ-ES	34
SCHRAUBE ZY6X60	130	WG103/200LI-80-PZ-ES	24	WG104/204LI-10-PZ-ES	34
SCHRAUBE ZY6X65	130	WG103/200RE-10-PZ-ES	24	WG104/204LI-80-PZ-ES	34
SCHRAUBE ZY6X75	130	WG103/200RE-80-PZ-ES	24	WG104/204RE-10-PZ-ES	34

	(ab) Seite		(ab) Seite		(ab) Seite
WG104/204RE-80-PZ-ES	34	WG107/204RE-10-PZ-ES	52	WG111/204LI-80-PZ-ES	78
WG105/200LI-10-PZ-ES	39	WG107/204RE-80-PZ-ES	52	WG111/204RE-10-PZ-ES	78
WG105/200LI-80-PZ-ES	39	WG109/200LI-10-PZ-ES	65	WG111/204RE-80-PZ-ES	78
WG105/200RE-10-PZ-ES	39	WG109/200LI-80-PZ-ES	65	WG303/301LI-10-PZ-ES	83
WG105/200RE-80-PZ-ES	39	WG109/200RE-10-PZ-ES	65	WG303/301LI-80-PZ-ES	83
WG105/201LI-10-PZ-ES	39	WG109/200RE-80-PZ-ES	65	WG303/301RE-10-PZ-ES	83
WG105/201LI-80-PZ-ES	39	WG109/201LI-10-PZ-ES	65	WG303/301RE-80-PZ-ES	83
WG105/201RE-10-PZ-ES	39	WG109/201LI-80-PZ-ES	65	WG311/301LI-10-PZ-ES	89
WG105/201RE-80-PZ-ES	39	WG109/201RE-10-PZ-ES	65	WG311/301LI-80-PZ-ES	89
WG105/202LI-10-PZ-ES	40	WG109/201RE-80-PZ-ES	65	WG311/301RE-10-PZ-ES	89
WG105/202LI-80-PZ-ES	40	WG109/202LI-10-PZ-ES	66	WG311/301RE-80-PZ-ES	89
WG105/202RE-10-PZ-ES	40	WG109/202LI-80-PZ-ES	66		
WG105/202RE-80-PZ-ES	40	WG109/202RE-10-PZ-ES	66		
WG105/203LI-10-PZ-ES	40	WG109/202RE-80-PZ-ES	66		
WG105/203LI-80-PZ-ES	40	WG109/203LI-10-PZ-ES	66		
WG105/203RE-10-PZ-ES	40	WG109/203LI-80-PZ-ES	66		
WG105/203RE-80-PZ-ES	40	WG109/203RE-10-PZ-ES	66		
WG105/204LI-10-PZ-ES	40	WG109/203RE-80-PZ-ES	66		
WG105/204LI-80-PZ-ES	40	WG109/204LI-10-PZ-ES	66		
WG105/204RE-10-PZ-ES	40	WG109/204LI-80-PZ-ES	66		
WG105/204RE-80-PZ-ES	40	WG109/204RE-10-PZ-ES	66		
WG106/200LI-10-PZ-ES	45	WG109/204RE-80-PZ-ES	66		
WG106/200LI-80-PZ-ES	45	WG110/200LI-10-PZ-ES	71		
WG106/200RE-10-PZ-ES	45	WG110/200LI-80-PZ-ES	71		
WG106/200RE-80-PZ-ES	45	WG110/200RE-10-PZ-ES	71		
WG106/201LI-10-PZ-ES	45	WG110/200RE-80-PZ-ES	71		
WG106/201LI-80-PZ-ES	45	WG110/201LI-10-PZ-ES	71		
WG106/201RE-10-PZ-ES	45	WG110/201LI-80-PZ-ES	71		
WG106/201RE-80-PZ-ES	45	WG110/201RE-10-PZ-ES	71		
WG106/202LI-10-PZ-ES	46	WG110/201RE-80-PZ-ES	71		
WG106/202LI-80-PZ-ES	46	WG110/202LI-10-PZ-ES	72		
WG106/202RE-10-PZ-ES	46	WG110/202LI-80-PZ-ES	72		
WG106/202RE-80-PZ-ES	46	WG110/202RE-10-PZ-ES	72		
WG106/203LI-10-PZ-ES	46	WG110/202RE-80-PZ-ES	72		
WG106/203LI-80-PZ-ES	46	WG110/203LI-10-PZ-ES	72		
WG106/203RE-10-PZ-ES	46	WG110/203LI-80-PZ-ES	72		
WG106/203RE-80-PZ-ES	46	WG110/203RE-10-PZ-ES	72		
WG106/204LI-10-PZ-ES	46	WG110/203RE-80-PZ-ES	72		
WG106/204LI-80-PZ-ES	46	WG110/204LI-10-PZ-ES	72		
WG106/204RE-10-PZ-ES	46	WG110/204LI-80-PZ-ES	72		
WG106/204RE-80-PZ-ES	46	WG110/204RE-10-PZ-ES	72		
WG107/200LI-10-PZ-ES	51	WG110/204RE-80-PZ-ES	72		
WG107/200LI-80-PZ-ES	51	WG111/200LI-10-PZ-ES	77		
WG107/200RE-10-PZ-ES	51	WG111/200LI-80-PZ-ES	77		
WG107/200RE-80-PZ-ES	51	WG111/200RE-10-PZ-ES	77		
WG107/201LI-10-PZ-ES	51	WG111/200RE-80-PZ-ES	77		
WG107/201LI-80-PZ-ES	51	WG111/201LI-10-PZ-ES	77		
WG107/201RE-10-PZ-ES	51	WG111/201LI-80-PZ-ES	77		
WG107/201RE-80-PZ-ES	51	WG111/201RE-10-PZ-ES	77		
WG107/202LI-10-PZ-ES	52	WG111/201RE-80-PZ-ES	77		
WG107/202LI-80-PZ-ES	52	WG111/202LI-10-PZ-ES	78		
WG107/202RE-10-PZ-ES	52	WG111/202LI-80-PZ-ES	78		
WG107/202RE-80-PZ-ES	52	WG111/202RE-10-PZ-ES	78		
WG107/203LI-10-PZ-ES	52	WG111/202RE-80-PZ-ES	78		
WG107/203LI-80-PZ-ES	52	WG111/203LI-10-PZ-ES	78		
WG107/203RE-10-PZ-ES	52	WG111/203LI-80-PZ-ES	78		
WG107/203RE-80-PZ-ES	52	WG111/203RE-10-PZ-ES	78		
WG107/204LI-10-PZ-ES	52	WG111/203RE-80-PZ-ES	78		
WG107/204LI-80-PZ-ES	52	WG111/204LI-10-PZ-ES	78		

Wir geben Halt.



www.helmutgoll.com



Preiskatalog Web



HELMUT GOLL GmbH & Co
 Beschläge - Dichtungsprofile - Maschinen
 D-88131 Lindau (B), Blaukreuzstraße 4
 Telefon +49 / 83 82 / 96 09-0
 Telefax +49 / 83 82 / 97 50 89
 E-Mail vertrieb-de@helmutgoll.com
 Internet www.helmutgoll.com

Weitere Niederlassungen:



HELMUT GOLL GmbH
 Beschläge - Dichtungsprofile - Maschinen
 A-6971 Hard, Mockenstraße 81
 Telefon +43 / 55 74 / 74 1 77-0
 Telefax +43 / 55 74 / 74 1 77-80
 E-Mail vertrieb-at@helmutgoll.com
 Internet www.helmutgoll.com



HELMUT GOLL AG
 Beschläge - Dichtungsprofile - Maschinen
 CH-9430 St. Margrethen, Industriestrasse 29
 Telefon +41 / 71 744 66 30
 Telefax +41 / 71 744 66 72
 E-Mail vertrieb-ch@helmutgoll.com
 Internet www.helmutgoll.com

Ihr Fachhändler: